



# Herramientas para la Formulación y la Gestión de Planes de Desarrollo Territoriales para la Niñez. (AMAZONAS)



## Introducción

Este documento contiene la información sobre la situación de la niñez en Departamentos y Municipios del país, así como herramientas de apoyo en identificación de necesidades y la atención de los temas más relevantes para los niños, niñas, adolescentes y sus familias, en aras de garantizar la protección integral sus derechos y la atención integral.

A continuación, encontrará:

1. Datos georreferenciados de la presencia del Instituto de Bienestar Familiar (ICBF) en el departamento de Amazonas
2. Cifras sobre la inversión territorial.
3. Caracterización de niños, niñas y adolescentes (NNA) y principales índices problemáticos.
4. Las apuestas y ofertas del Instituto de Bienestar Familiar (ICBF) en el departamento de Amazonas.
5. Temas específicos de relevancia

# Presencia Territorial



## En Donde Estamos

Departamento

Municipio

AMAZONAS



Todas



### PRESENCIA INSTITUCIONAL EN EL TERRITORIO

Total Defensorias.

4

Centro Zonal

No.

C.Z. LETICIA

4

### Ubicación Centros Zonales





# Atención Primera Infancia

Departamento

Municipio

AMAZONAS

V

Todas

V

UDS 2023

122

METAS ALCANZADAS 2023

4.640

MUNICIPIO

UDS

METAS  
ALCANZADAS

LETICIA	63	3.091
PUERTO NARIÑO	22	500
AMAZONAS, LA CHORRERA	15	306
AMAZONAS, TARAPACA	6	245
LA PEDRERA	10	207
EL ENCANTO	2	101
AMAZONAS, PUERTO SANTANDER	1	50
MIRITI - PARANA	1	50
PUERTO ARICA	1	50
PUERTO ALEGRIA	1	40
<b>Total</b>	<b>122</b>	<b>4.640</b>

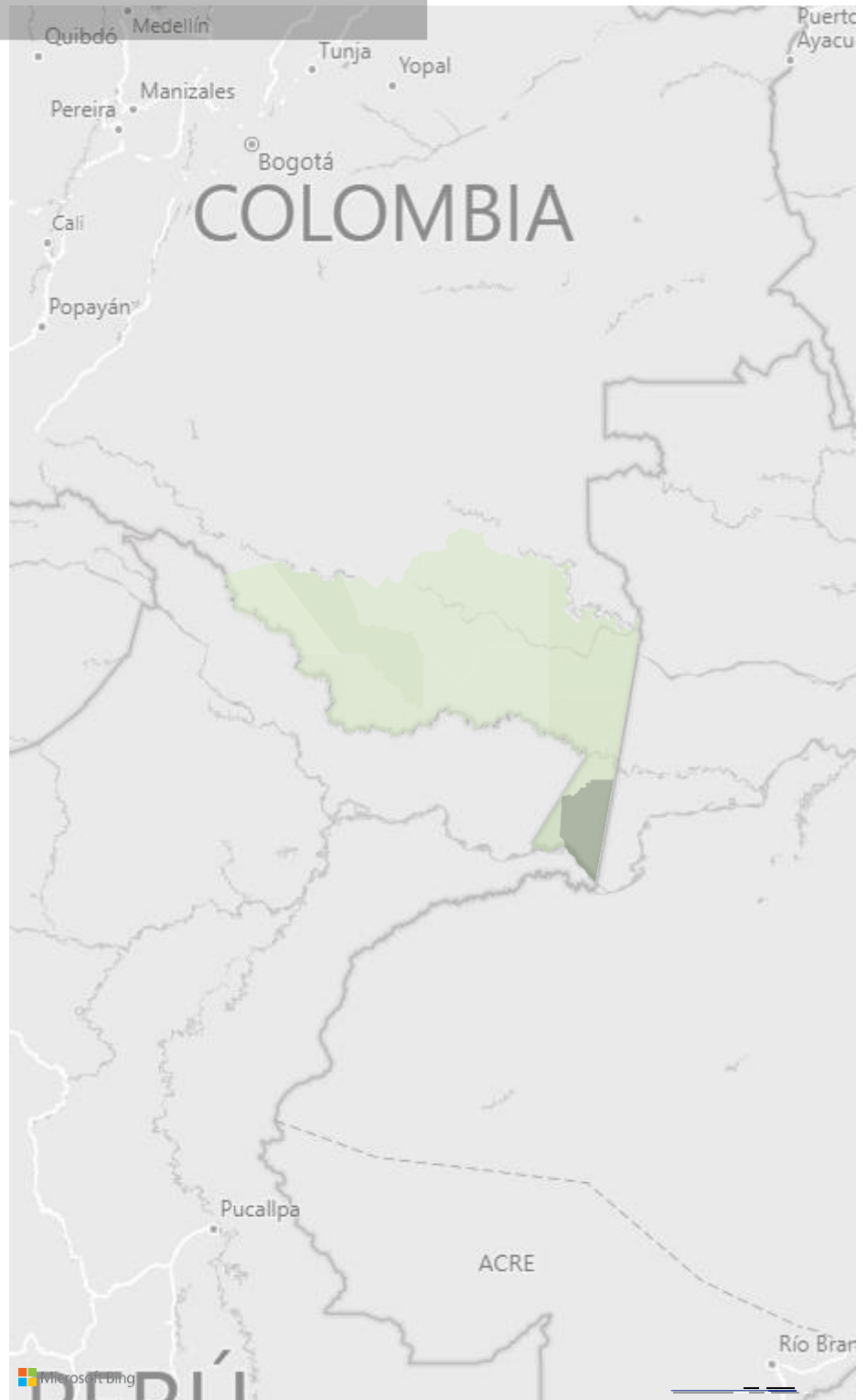

## PRESENCIA INSTITUCIONAL EN EL TERRITORIO

Departamento

∨

Municipio

AMAZONAS

∨

Todas

∨

El ICBF trabaja en la garantía de derechos y protección de los niños, niñas y adolescentes de Colombia

### PARD

Servicio	Meta Alcanzadas 2023
	∨
HOGAR SUSTITUTO ICBF - VULNERACIÓN	46
HOGAR GESTOR - DISCAPACIDAD	15
HOGAR SUSTITUTO ICBF - DISCAPACIDAD	7
<b>Total</b>	<b>68</b>

### SRPA

Servicio	Meta Alcanzadas 2023
	∨
LIBERTAD ASISTIDA/VIGILADA	35
CENTRO DE ATENCIÓN ESPECIALIZADO	17
APOYO POST INSTITUCIONAL	10
INTERVENCIÓN DE APOYO RESTABLECIMIENTO EN ADMINISTRACIÓN DE JUSTICIA	10
CENTRO DE INTERNAMIENTO PREVENTIVO	8
INTERNACIÓN EN MEDIO SEMICERRADO	5
CENTRO DE EMERGENCIA RESTABLECIMIENTO EN ADMINISTRACIÓN DE JUSTICIA	4
CENTRO TRANSITORIO	2
<b>Total</b>	<b>91</b>

### ADOPCIONES

Año	NNA en Situación de Adoptabilidad Presentados a los Comités De adopciones	NNA Adoptados
		∨
2019	2.772	1.390
2021	2.181	1.054
2020	1.941	1.036
2022	2.255	986
2023	1.686	794
<b>Total</b>	<b>10.835</b>	<b>5.260</b>

\*Fecha corte: 31 octubre de 2023

\*Fuente: Sistema de información Misional SIM





# Inversión





# Acciones Infancia - Adolescencia y Juventud - Familias y Comunidades

Departamento

Municipio

Colombia, AMAZONAS

V

Selección múltiple

V

MUNICIPIO	INVERSION 2023
AMAZONAS, TARAPACA	\$86.003.650
LA PEDRERA	\$86.003.650
PUERTO NARIÑO	\$880.853.625
LETICIA	\$2.161.696.653
<b>Total</b>	<b>\$3.214.557.578</b>

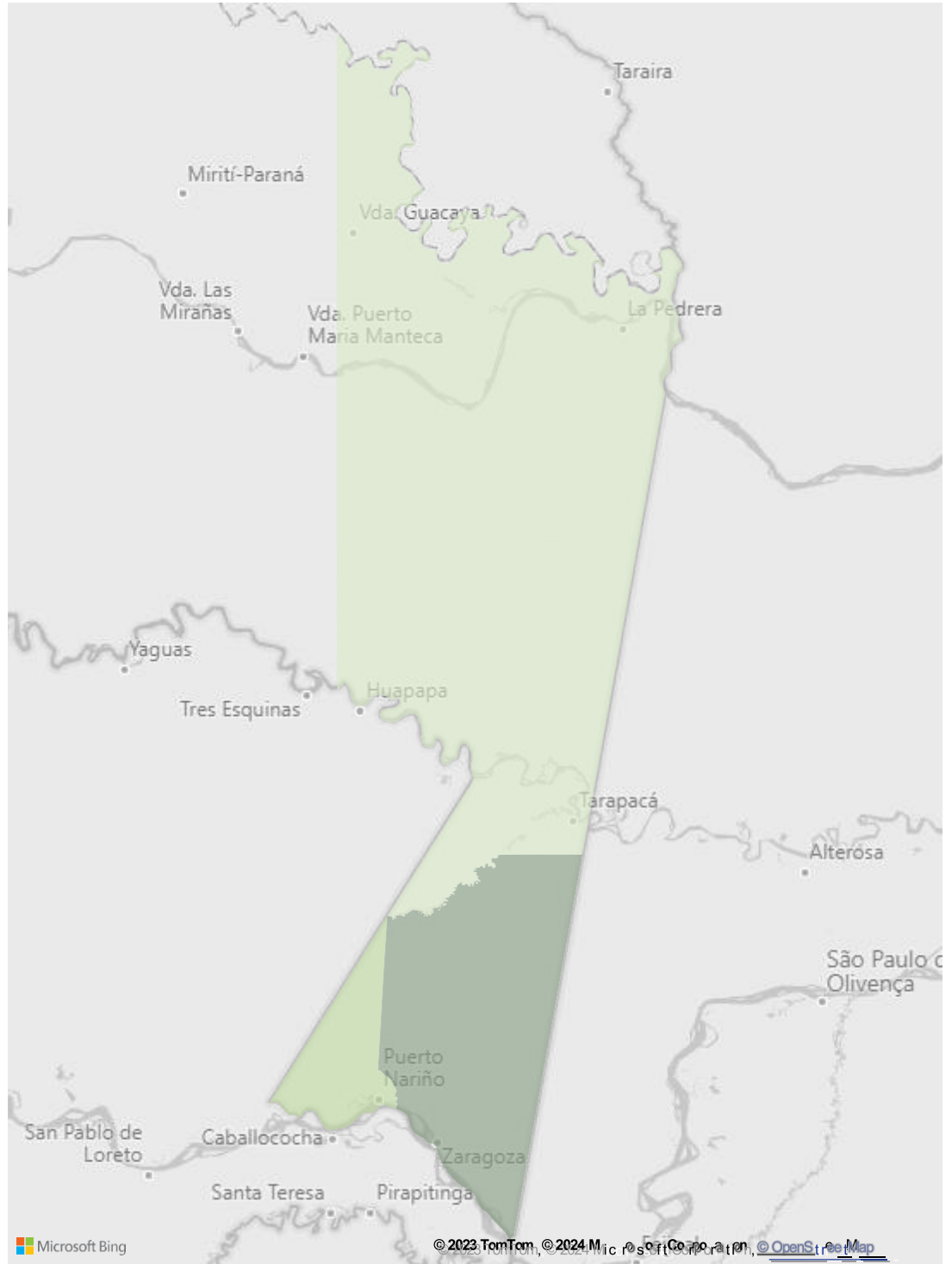

# Caracterización

- Índice de principales problemas
- Tasa de violencias contra niños, niñas y adolescentes
- Índice de desnutrición
- Casos de restablecimiento de derechos

# Índice de Principales Problemáticas

Departamento

Amazonas



Municipio

Todas



Índice construido a partir de la interrelación de diferentes problemáticas, e indicadores e índices que se asocian con riesgos de niñas, niños y adolescentes se obtiene una escala de nivel de riesgo de cada municipio tomando el promedio de las mediciones disponibles previa normalización entre 0 y 1 de cada medición, valores altos significa mayor riesgo de los seleccionados.

## Índice por Municipio

Municipio	Índice
Amazonas, Puerto Santander	0,51
Puerto Nariño	0,51
La Pedrera (CD)	0,50
Amazonas, La Chorrera	0,49
Puerto Arica (CD)	0,49
El Encanto (CD)	0,48
Amazonas, Tarapacá	0,48
Miriti - Paraná (CD)	0,47
Puerto Alegría (CD)	0,46
Amazonas, La Victoria	0,45
Leticia	0,44

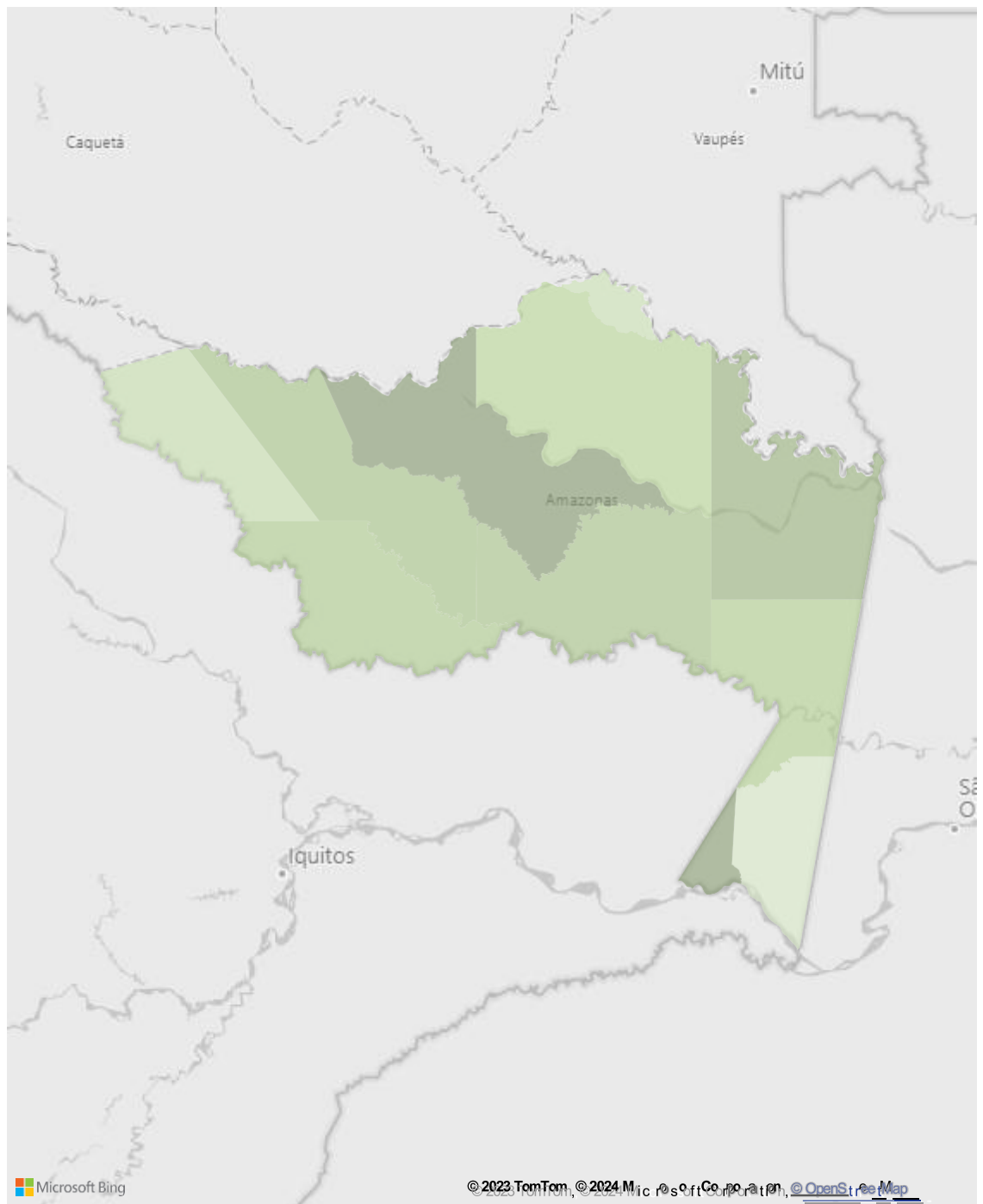

## Tasa Violencias contra niñas, niños y adolescentes

Departamento

Municipio

Amazonas



Todas



Tasa de violencia contra niñas, niños y adolescentes de acuerdo con los casos reportados en Instituto Nacional de Medicina Legal y Ciencias Forenses, que contempla violencia interpersonal, presunto delito sexual, violencia intrafamiliar contra NNA.

### Tasa violencia

Municipio	Tasa de Violencia
Leticia	559,38
Amazonas, La Chorrera	186,68
Amazonas, Puerto Santander	117,51
La Pedrera (CD)	113,38
Puerto Nariño	82,71
Amazonas, La Victoria	0,00
Amazonas, Tarapacá	0,00
El Encanto (CD)	0,00
Miriti - Paraná (CD)	0,00
Puerto Alegría (CD)	0,00
Puerto Arica (CD)	0,00

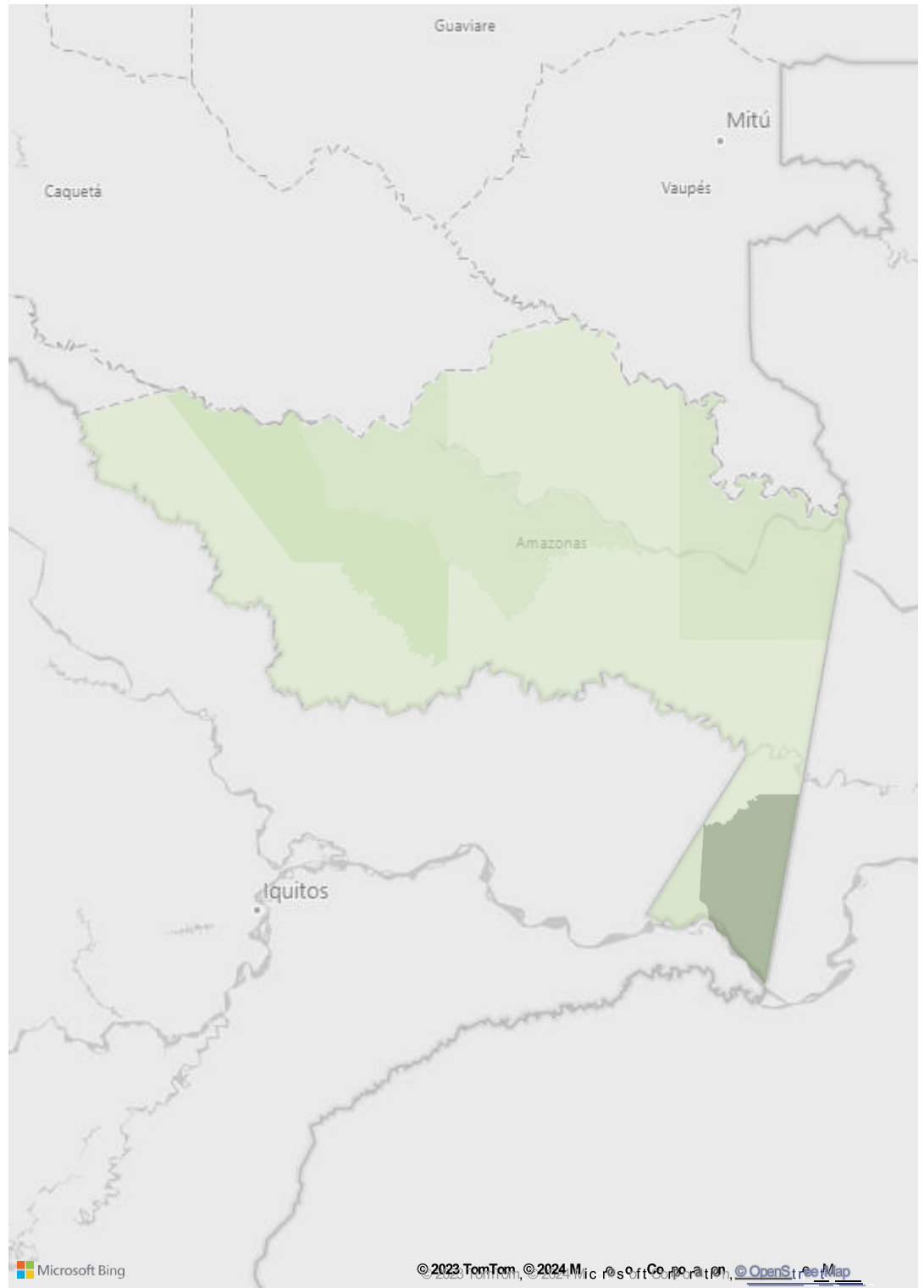



## Índice de desnutrición

Departamento

Municipio



Amazonas



Todas



Índice construido para focalización territorial de atención a municipios con problemáticas de desnutrición y riesgo de desnutrición con la interrelación de indicadores, tasas e índices que impactan en la nutrición y desnutrición, como bajo peso a nacer, mortalidad por desnutrición, pobreza extrema, acceso a agua entre otros.

**62**

CASOS DNT - SIVIGILA2023 PRELIMINAR

**1**

CASO MORTALIDAD CONFIRMADA DNT SIVIGILA

Municipio	Indice desnutrición
La Pedrera (CD)	77,73
Amazonas, La Victoria	75,19
Miriti - Paraná (CD)	73,98
Amazonas, La Chorrera	72,10
Puerto Alegría (CD)	68,98
Amazonas, Tarapacá	66,41
Puerto Arica (CD)	66,17
Amazonas, Puerto Santander	65,97
El Encanto (CD)	64,43
Puerto Nariño	62,30
Leticia	46,52

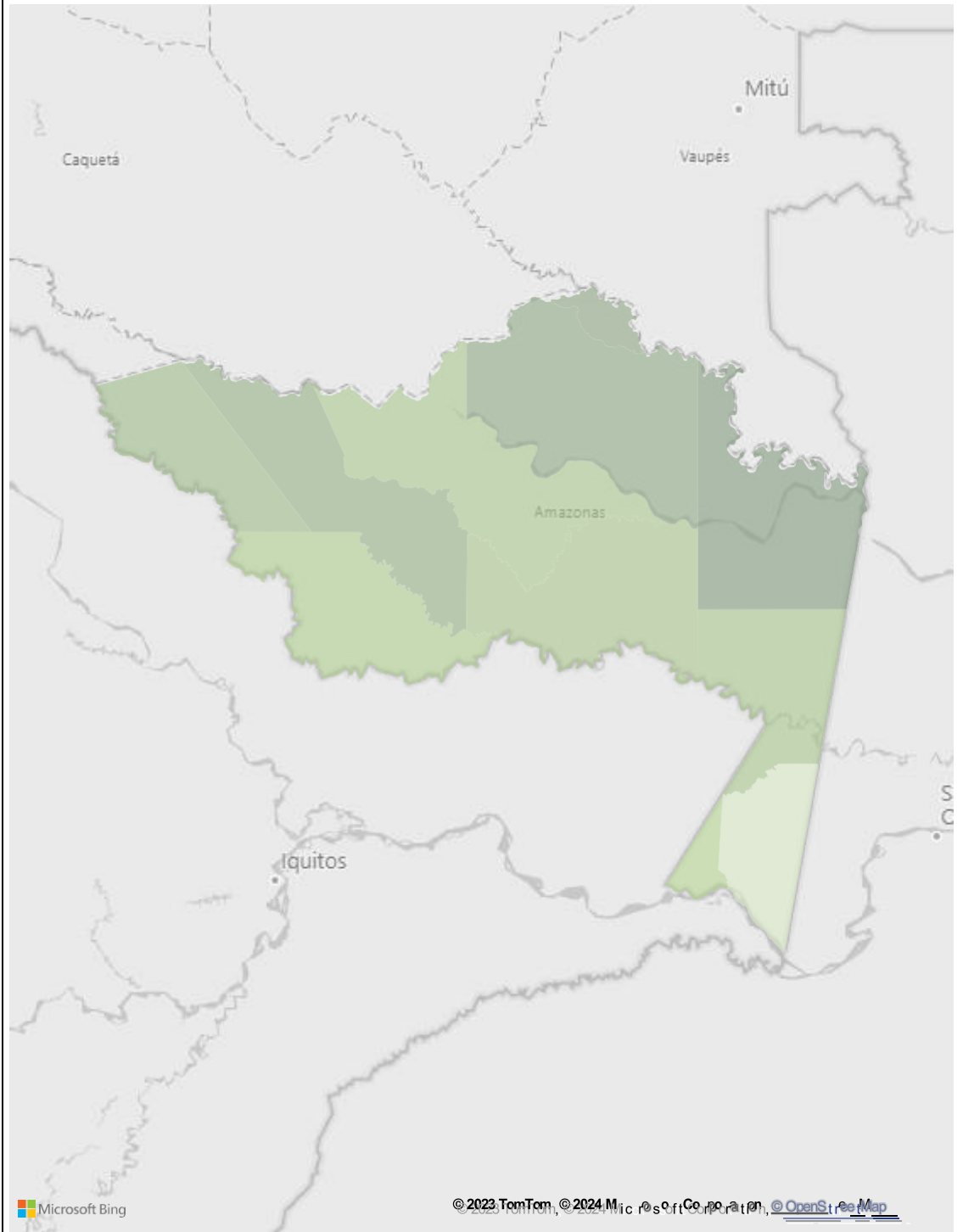



## CASOS DE RESTABLECIMIENTO DE DERECHOS

Departamento

AMAZONAS



### Ingresos a PARD - Departamento

**145**  
Ingresos 2023

RANGO EDAD	Total Ingresos
Mayor o igual a 18 años	-
Sin Información	-
De 12 a 17 años	66
De 0 a 5 años	40
De 6 a 11 Años	39
<b>Total</b>	<b>145</b>

CENTRO ZONAL	INGRESOS
CZ LETICIA	145
<b>Total</b>	<b>145</b>

Migrantes Venez...

SEXO	Total Ingresos
Femenino	108
Masculino	37
Sin Información	-
<b>Total</b>	<b>145</b>

Fuente: SIM - INGRESOS PARD 30/11/2023

### Principales motivos de ingreso





# Apuestas





Departamento

AMAZONAS

Municipio

Todas

**GAI** Grupo Analítica  
Institucional

## APUESTAS ESTRATEGICAS 2024

### Universalización Atención Integral a la Primera Infancia

Municipio	% COBERTURA VS CENSO 0-5	POBLACIÓN PENDIENTE ATENCIÓN PI
Leticia	45,10 %	3.762
Puerto Nariño	32,51 %	1.038
Amazonas, Tarapacá	35,25 %	450
La Pedrera (CD)	34,79 %	388
Amazonas, Puerto Santander	17,61 %	234
Miriti - Paraná (CD)	18,45 %	221
El Encanto (CD)	32,79 %	207
Amazonas, La Chorrera	66,96 %	151
Puerto Arica (CD)	28,90 %	123
<b>Total</b>	<b>312,36 %</b>	<b>6.574</b>

### Zonas de Recuperación Nutricional

Municipio	No Zona
Puerto Arica (CD)	51
Amazonas, La Chorrera	63
<b>Total</b>	<b>114</b>

### MAI

Municipio

Amazonas, La Chorrera

La Pedrera (CD)

Leticia

### AUMENTO PRESUPUESTAL DEPARTAMENTO

Proyecto Misional	AUMENTO PRESUPUESTAL 2024
1. Primera Infancia	\$16.087.385.797
2. Protección PARD	\$2.301.609.269
3. Protección SRPA	\$1.201.507.529
4. Nutrición	\$3.766.587.511
6. Familia y Comunidades	\$2.379.679.204
7. Infancia	\$4.181.469.373
8. Adolescencia y Juventud	\$3.048.052.018
<b>Total</b>	<b>\$32.966.290.701</b>



# Atrapasueños - Estrategia intersectorial

Estrategias Atrapasueños		
REG. CONTRATO	MUNICIPIO	ESPACIOS COMUNITARIOS
AMAZONAS	LA PEDRERA	148
AMAZONAS	LETICIA	1233
AMAZONAS	PUERTO NARIÑO	665
AMAZONAS	TARAPACA	148



# Temas específicos de relevancia



# 1. CARACTERIZACIÓN DE LOS NIÑOS, NIÑAS Y ADOLESCENTES DE AMAZONAS.

**Territorialización de la atención**

Seleccione el Departamento  
Amazonas

**1**  
Más oportunidades para la **primera infancia** en los territorios

9/11 Municipios Priorizados

Atención ICBF 0 a 5 años

**Indicadores estratégicos**  
Plan Nacional de Desarrollo 2022-2026

Porcentaje de niños y niñas en Primera Infancia con atenciones priorizadas

91,93 %	92,44 %
Departamento	Nacional

Razón de mortalidad materna (x 100.000)

86,36	83,16
Departamento	Nacional

Tasa de mortalidad en menores de 1 año

38,28	18,39
Departamento	Nacional

**Indicadores estratégicos**  
Plan Nacional de Desarrollo 2022-2026

**2**  
Prevención Articulada de las violencias contra niños, niñas y adolescentes

Atención ICBF 6 a 17 años

Tasa específica de **fecundidad** de niñas de 10 a 14 años

303,36	251,65
Departamento	Nacional

Tasa específica de **fecundidad** de niñas de 15 a 19 años

66,39	52,91
Departamento	Nacional

Tasa de **deserción básica primaria**

4,17	3,34
Departamento	Nacional

Tasa de **deserción básica secundaria**

8,77	4,01
Departamento	Nacional

Tasa de **deserción media**

7,67	3,02
Departamento	Nacional

Seleccione el Departamento

Amazonas

3

Protección  
y atención  
a las vulneraciones

## Indicadores estratégicos

Plan Nacional de Desarrollo 2022-2026

Tasa de violencias contra niños y niñas de 0 a 5 años	113,25 Departamento	87,51 Nación
Tasa de violencias contra niños y niñas de 6 a 11 años	296,86 Departamento	190,87 Nación
Tasa de violencias contra adolescentes de 12 a 17 años	715,04 Departamento	488,69 Nación

4

Reducción de la desnutrición  
Derecho humano a la alimentación

Zonas de Recuperación Nutricional 2



Tasa de mortalidad por desnutrición en menores de 5 años

10,47 Departamento	7,8 Nación
-----------------------	---------------

Tasa de Cobertura del Programa de Alimentación Escolar (PAE)

0,10 % Departamento	36,39 % Nación
------------------------	-------------------



## 2. APUESTAS PLAN NACIONAL DE DESARROLLO 2022 – 2026 “CRECE LA GENERACIÓN DE LA VIDA Y LA PAZ”

1

Más oportunidades para la **primera infancia** en los territorios

- 2.700.000 niños y niñas
- 426 municipios

2

**Prevención articulada** de las violencias contra niños, niñas y adolescentes

- Estrategia **Atrapasueños**
- Atención a las **Familias**

3

**Protección y atención** a las vulneraciones

- Sistema Justicia Familiar
- **Justicia restaurativa en SRPA**

4

**Reducción de la Desnutrición** y **Derecho humano a la alimentación**

- Zonas de recuperación nutricional
- Soberanía alimentaria

### 3. TEMAS ESPECÍFICOS DE RELEVANCIA PARA EL DEPARTAMENTO DESDE EL SISTEMA NACIONAL DE BIENESTAR FAMILIAR

#### I. Alerta Temprana 017 del 9 de mayo de 2023 para la prevención del reclutamiento forzado de NNA en el departamento de Amazonas

El riesgo se deriva del tránsito, presencia y operación de las fracciones disidente de las antiguas FARC EP, que se han hecho identificar como Frente Primero Carolina Ramírez y Frente Armando Ríos, ambas estructuras pertenecientes al llamado Estado Central Mayor (ECM) de las FARC en La Pedrera, La Victoria, Mirití - Paraná, Puerto Santander (Amazonas); Taraira (Vaupés).

#### II. Atención y problemáticas

- Hogar de paso de Niños, Niñas y Adolescentes. (No hay Hogares de paso de NNA operando en el departamento y sus municipios desde el 2017).
- Alto Consumo de sustancias psicoactivas y suicidio en niñas, niños adolescentes y jóvenes.
- Actualización del documento de identidad de la población en áreas no Municipalizadas. (Gran parte de la población no cuenta con el documento de identidad actualizado, ejemplo niños o niñas de 08 Años sin tarjeta de identidad).
- Construcción de rutas de atención para mujeres, niñas, niños y adolescentes víctimas de violencia basada en género y sexual en áreas no municipalizadas, con especial énfasis en la que no hace presencia la policía.



### III. Diálogos con niñas, niños y adolescentes para la construcción del Sistema Nacional de Justicia familiar

El Plan Nacional de Desarrollo 2022-2026 (PND 2022-2026) "Colombia potencia mundial de la vida", establece que el gobierno nacional creará el Sistema Nacional de Justicia Familiar para atender las vulneraciones de derechos que afectan a las niñas, niños y adolescentes. ICBF y Ministerio de Justicia estamos desarrollando diálogos ciudadanos con niños, niñas, adolescentes, jóvenes, mujeres y comunidades étnicas para escuchar sus perspectivas que serán insumo orientador para la construcción colectiva de este sistema.

### IV. Atención en salud a gestantes, niñas, niños y adolescentes

Prestación de servicios de salud en áreas no municipalizadas, con especial acento en Tarapacá (9 Áreas no municipalizadas).

El estado de seguridad alimentaria en las áreas no municipalizadas y la oportuna atención de casos de desnutrición o con riesgo de niñas, niños y adolescentes, por el sector salud.

Ruta de atención al parto, para madres gestantes extranjera sin situación migratoria regularizadas.



## 4. OFERTA ACOMPAÑAMIENTO Y FORTALECIMIENTO TÉCNICO



Gestión de políticas públicas de primera infancia, infancia, adolescencia y fortalecimiento familiar.



Asistencia técnica y monitoreo de instancias del SNBF



Rendición pública de cuentas territorial sobre la garantía de los derechos de niñas, niños, adolescentes y familias



Implementación del Sistema Único de Información de la Niñez (SUIN)



Incidencia en planes de desarrollo de nuevos mandatarios



Fortalecimiento de la participación de las niñas, niños y adolescentes



Alianza contra las violencias y mecanismo articulador



Gestión del riesgo y atención a emergencias, con énfasis en atención de niñas, niños y adolescentes



Estrategia Territorios Amigos de la Niñez (TAN)

## 5. RESPONSABILIDADES DEL MANDATARIO



### ¡JUNTOS POR LA NIÑEZ, LA ADOLESCENCIA Y LAS FAMILIAS!

Como **Mandatario** la ley 1098 de 2006 (Art. 204) me hace responsable de:

Formular e implementar una política pública diferencial y prioritaria de infancia y adolescencia para mi territorio

Realizar un diagnóstico de la situación de la niñez y la adolescencia de mi departamento o municipio

Incluir en mi plan de desarrollo las prioridades de niñez con sus respectivas fuentes de financiamiento

Rendir públicamente cuentas sobre mi gestión para la garantía de los derechos de las niñas y los niños



Para esto se cuenta con el Sistema Nacional de Bienestar Familiar (SNBF), que es el conjunto de **Agentes e Instancias** de coordinación y articulación, para dar cumplimiento a la protección integral de los niños, niñas y adolescentes

El ICBF es el rector del SNBF y articula las acciones de las entidades responsables de la garantía de los derechos de niñas, niños y adolescentes

## 6. HERRAMIENTAS PARA LA CONSTRUCCIÓN Y GESTIÓN DEL PLAN DE DESARROLLO TERRITORIAL

### a. Temáticas priorizadas a partir del Plan Nacional de Desarrollo tener en cuenta:

- Desarrollo integral de la primera infancia
- Desarrollo integral de la infancia y la adolescencia
- Apoyo y fortalecimiento a las familias
- Protección y atención a vulneraciones
- Derecho humano a la alimentación

### b. Orientaciones generales para la formulación de PDT 2024-2027

<https://portalterritorial.dnp.gov.co/AdmJuntosTerritorio/juntosTerritorio>

### c. Diagnóstico Situacional y Financiero

#### Estado y caracterización de la temática

La información oficial sobre indicadores se encuentra disponible en sistemas de información como:

- Sistema Único de Información de la Niñez (SUIN) - <https://portalsuin.icbf.gov.co/sites/suin/consultar-indicadores>
- TERRIDATA - <https://terridata.dnp.gov.co/>
- Sistema de Seguimiento al Desarrollo Integral de la Primera Infancia - <https://ssnn.mineduacion.gov.co/ssnn/login>

#### Fichas territoriales departamentales

<https://portalsuin.icbf.gov.co/sites/suin/fichas-territoriales>

#### Histórico de gasto público en niñez en departamento 2016-2021

<https://portalsuin.icbf.gov.co/sites/suin/gasto-publico-territorial>

### Índice de capacidad institucional (ICI)

<https://portalsuin.icbf.gov.co/sites/suin/indice-de-capacidad-institucional>

### Índice de Interrelación de Problemáticas (IIP) que afectan a la niñez

<https://portalsuin.icbf.gov.co/sites/suin/indicadores-de-politica-integral>

### Sistema Integrado de Información de la Protección Social

<https://www.sispro.gov.co/Pages/Home.aspx>

### Articulación del PDT con POT y otros instrumentos de planificación del territorio:

- Plan Decenal de Salud Pública 2022 – 2031  
<https://www.minsalud.gov.co/plandecenal/Paginas/PDSP-2022-2031.aspx>
- Plan de Seguridad Alimentaria y Nutricional  
<https://www.minsalud.gov.co/sites/rid/Lists/BibliotecaDigital/RIDE/VS/PP/SSNAB/informe-final-implementacion-plan-nacional-seguridad-alimentaria-2012-2019.pdf>
- Plan de Intervenciones Colectivas (PIC)  
[https://www.minsalud.gov.co/Normatividad\\_Nuevo/Resoluci%C3%B3n%20No.%20295%20de%202023.pdf](https://www.minsalud.gov.co/Normatividad_Nuevo/Resoluci%C3%B3n%20No.%20295%20de%202023.pdf)
- Plan Sectorial de Educación  
[https://www.mineducacion.gov.co/1621/articles-293647\\_archivo\\_pdf\\_plansectorial.pdf](https://www.mineducacion.gov.co/1621/articles-293647_archivo_pdf_plansectorial.pdf)
- Plan Nacional de Cultura 2022-2032. Cultura para la protección de la diversidad de la vida y el territorio  
<https://www.mincultura.gov.co/planes-y-programas/Planes/plan%20nacional%20de%20cultura/Documents/2023/Plan%20Nacional%20de%20Cultura%202022-2032%2018-07-2023.pdf>

- Plan Decenal de Lenguas Nativas del 2022  
<https://www.mincultura.gov.co/areas/poblaciones/APP-de-lenguas-nativas/Paginas/plan-decenal-de-lenguas-nativas-2022--2032.aspx>

#### d. Parte Estratégica del PDT

##### **Estrategias y acciones que permitan mitigar o fortalecer la temática**

Para acceder a más información y orientaciones sobre estos criterios

<https://portalsuin.icbf.gov.co/sites/suin/orientaciones-ni%C3%B1ez-juntos-por-el-territorio>

##### **Manual de Clasificación Programática del Gasto Público**

<https://colaboracion.dnp.gov.co/CDT/MGA/catalogos/CAT%C3%81LOGO%20DE%20PRODUCTOS.xlsx>

Ejemplo:

- Temática priorizada: Desarrollo integral de la infancia y la adolescencia
- Programas:
  - Calidad, cobertura y fortalecimiento de la educación inicial, preescolar, básica y media (código 2201)
  - Promoción y acceso efectivo a procesos culturales y artísticos (código 3301)
  - Fomento a la recreación, la actividad física y el deporte (código 4301)

##### **Financiación territorial**

- Sistema General de Participaciones (SGP) y Sistema General de Regalías (SGR)  
<https://2022.dnp.gov.co/programas/inversiones-y-finanzas-publicas/Datos-y-Estadisticas/Paginas/Financiamiento-Territorial.aspx>
- Recursos de la Cooperación Internacional (UNICEF - OPS - USAID)  
<https://apccolombia.gov.co/modalidades-de-cooperacion>

- Fondo para la Atención Integral de la Niñez y Jornada Escolar Complementaria (FONIÑEZ)  
[https://www.icbf.gov.co/cargues/avance/docs/decreto\\_1729\\_2008.htm](https://www.icbf.gov.co/cargues/avance/docs/decreto_1729_2008.htm)
- Resolución 2808 del 2022 "Por la cual se fija el valor anual de la Unidad de Pago por Capitación - UPC que financiará los servicios y tecnologías de salud de los Regímenes Contributivo y Subsidiado para la vigencia 2023 y se dictan otras disposiciones"  
[https://www.minsalud.gov.co/Normatividad\\_Nuevo/Resoluci%C3%B3n%20No.%202808%20de%202022.pdf](https://www.minsalud.gov.co/Normatividad_Nuevo/Resoluci%C3%B3n%20No.%202808%20de%202022.pdf)
- Fondo Nacional Ambiental (FONAM) y Fondo de Compensación Ambiental a través de las Corporaciones Autónomas Regionales y de Desarrollo Sostenible  
<https://www.minambiente.gov.co/planeacion-y-seguimiento/fondo-nacional-ambiental-fonam/>
- Modalidad e financiación de obras por impuestos para municipios PDET  
<https://portal.renovacionterritoio.gov.co/descargar.php?idFile=30987>
- Fondos FONSET y FONSECON (5% de contratos de obra pública Ley 418 de 1997 – Decreto 2170 de 2004)  
<https://www.funcionpublica.gov.co/eva/gestornormativo/norma.php?i=14146>
- Programa nacional de estímulos MINCULTURA  
<https://www.sinic.gov.co/resultadosestimulos/#/resultados>
- Programa ONDAS MINCIENCIAS  
<https://ondas.minciencias.gov.co/>

### **Otras fuentes de financiación por medio de convenios con cooperación**

- Sección de Asuntos Antinarcóticos y Aplicación de la Ley (INL)
- Organización Mundial de la Salud (OMS)

- Oficina de las Naciones Unidas contra la Droga y el Delito (UNODC)
- Banco Interamericano de Desarrollo (BID)
- Fondo de Población de las Naciones Unidas (UNFPA)
- Organización Panamericana de la Salud (OPS)
- Banco Interamericano de Desarrollo (BID)
- Agencia de los Estados Unidos para el Desarrollo Internacional (USAID)

PÚBLICA

## 7. DIRECTORIO DE INSTANCIAS DEPARTAMENTALES EN EL MARCO DEL SISTEMA NACIONAL DE BIENESTAR NACIONAL -SNBF

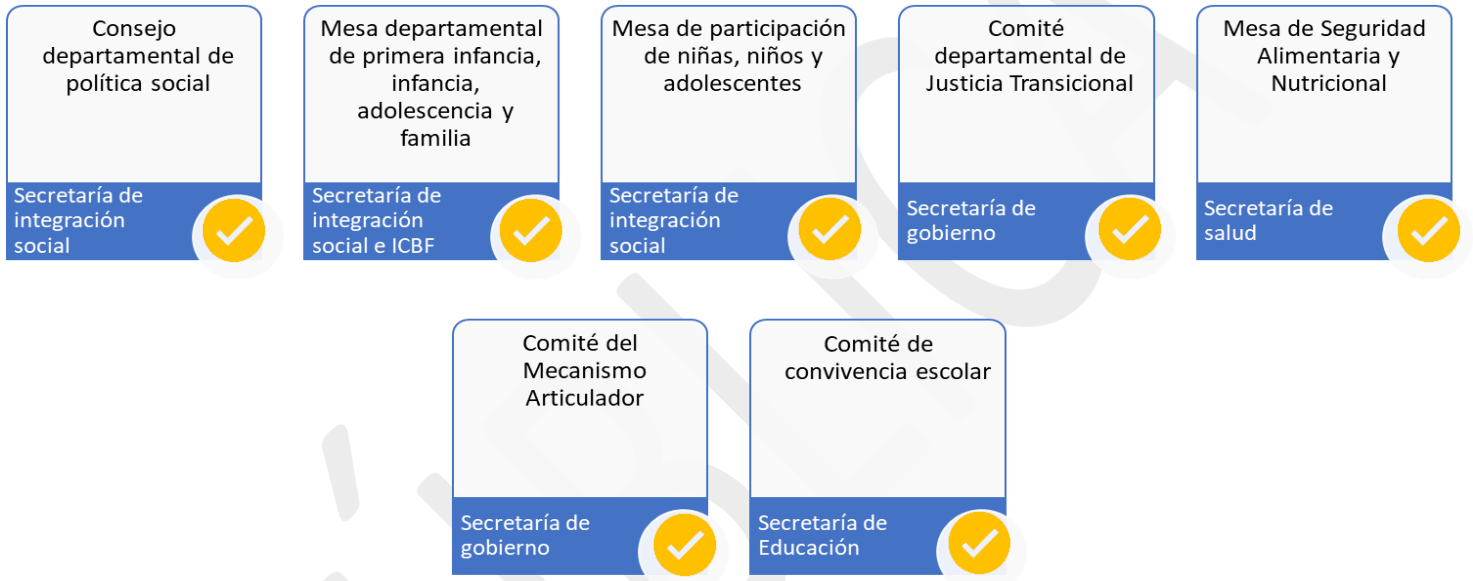



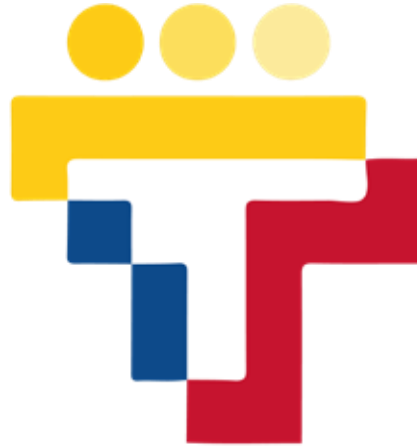

**JUNTOS** POR LA  
**niñez**

**# CreceLaGeneracion  
ParaLaVidaYLaPaz**

