



# Herramientas para la Formulación y la Gestión de Planes de Desarrollo Territoriales para la Niñez. (Cesar)



## Introducción

Este documento contiene la información sobre la situación de la niñez en Departamentos y Municipios del país, así como herramientas de apoyo en identificación de necesidades y la atención de los temas más relevantes para los niños, niñas, adolescentes y sus familias, en aras de garantizar la protección integral sus derechos y la atención integral.

A continuación, encontrará:

1. Datos georreferenciados de la presencia del Instituto de Bienestar Familiar (ICBF) en el departamento de Cesar.
2. Cifras sobre la inversión territorial.
3. Caracterización de niños, niñas y adolescentes (NNA) y principales índices problemáticos.
4. Las apuestas y ofertas del Instituto de Bienestar Familiar (ICBF) en el departamento de Cesar.
5. Temas específicos de relevancia.





# Presencia Territorial



## En Donde Estamos

Departamento

Municipio

CESAR

Todas

### PRESENCIA INSTITUCIONAL EN EL TERRITORIO

Total Defensorias.

# 25

Centro Zonal

No. Defensorias

C.Z. AGUACHICA	4
C.Z. CHIRIGUANA	4
C.Z. CODAZZI	2
C.Z. VALLEDUPAR 1	0
C.Z. VALLEDUPAR 2	15

### Ubicación Centros Zonales

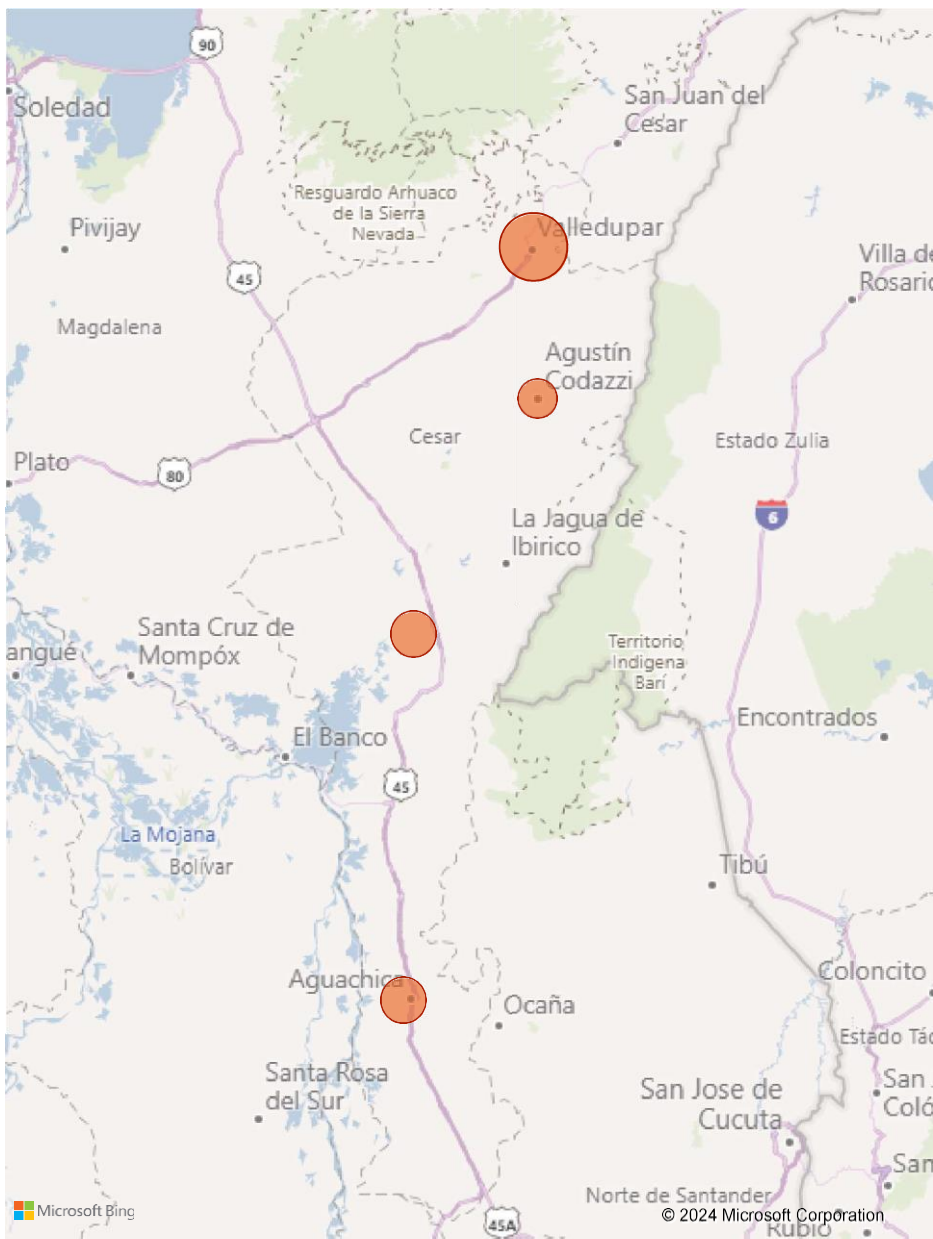

## Atención Primera Infancia

Departamento

Municipio

CESAR

Todas

UDS 2023

**2.580**

METAS ALCANZADAS 2023

**65.097**

MUNICIPIO	UDS	METAS ALCANZADAS 2023
VALLEDUPAR	853	20.063
AGUACHICA	326	6.886
AGUSTÍN CODAZZI	152	4.084
CHIMICHAGUA	180	2.988
CURUMANÍ	120	2.902
CESAR, EL PASO	83	2.726
LA JAGUA DE IBIRICO	60	2.608
BOSCONIA	101	2.555
CHIRIGUANÁ	78	2.310
CESAR, LA PAZ	71	1.639
PELAYA	62	1.639
CESAR, SAN DIEGO	45	1.628
ASTREA	53	1.619
TAMALAMEQUE	65	1.379
EL COPEY	48	1.374
BECERRIL	46	1.185
PAILITAS	47	1.108
PUEBLO BELLO	27	1.033
CESAR, SAN MARTÍN	36	1.019
CESAR, LA GLORIA	30	939
GAMARRA	27	839
RÍO DE ORO	17	811
CESAR, SAN ALBERTO	27	784
MANAURE Balcón del Cesar	21	704
CESAR, GONZÁLEZ	5	275
<b>Total</b>	<b>2.580</b>	<b>65.097</b>

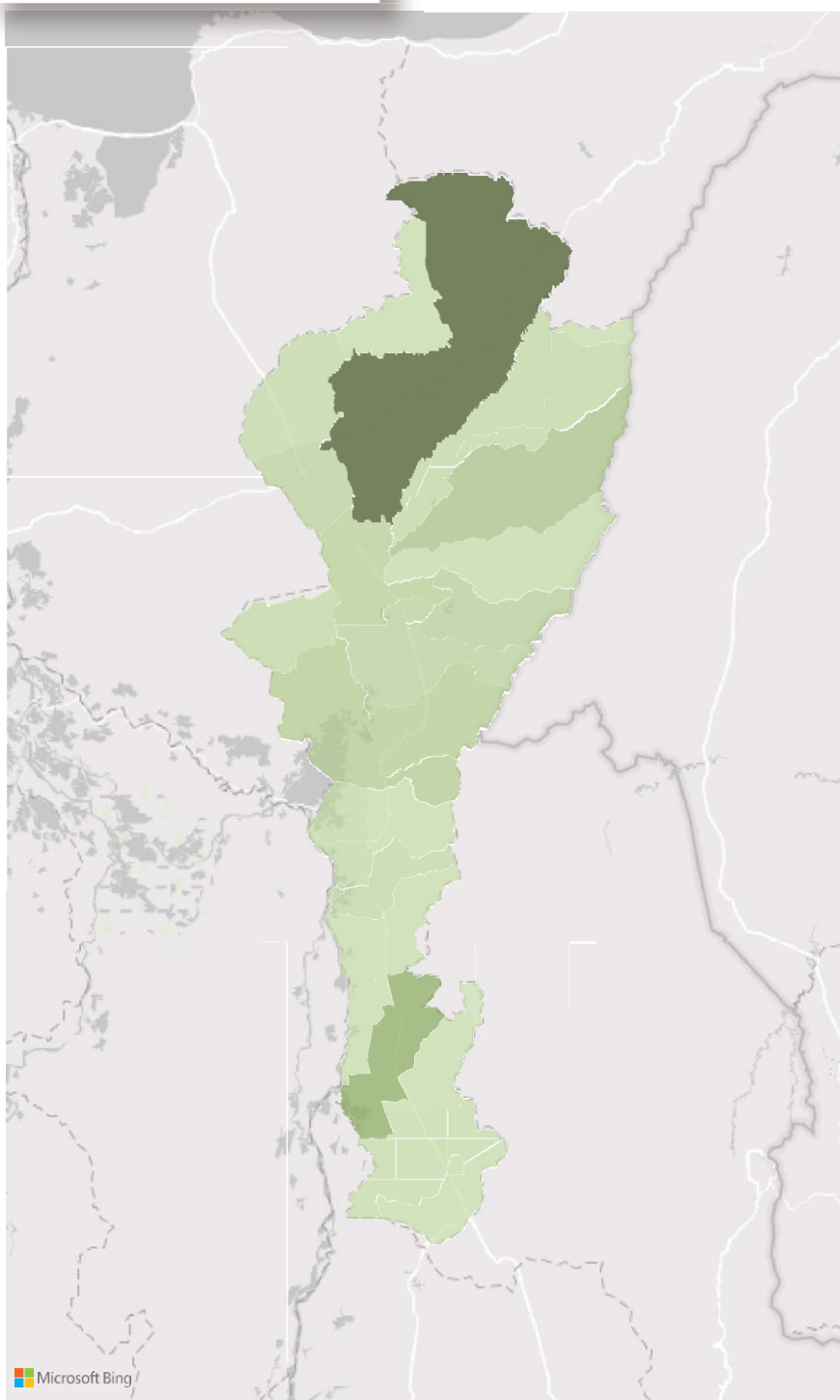

## PRESENCIA INSTITUCIONAL EN EL TERRITORIO

Departamento

CESAR

Municipio

Todas

El ICBF trabaja en la garantía de derechos y protección de los niños, niñas y adolescentes de Colombia

### PARD

Servicio	Meta Alcanzadas 2023
INTERVENCIÓN DE APOYO PSICOSOCIAL	1.080
EXTERNADO MEDIA JORNADA	700
APOYO PSICOLÓGICO ESPECIALIZADO	195
HOGAR SUSTITUTO ICBF - VULNERACIÓN	178
INTERNADO - VIOLENCIA SEXUAL	61
HOGAR SUSTITUTO ICBF - DISCAPACIDAD	50
HOGAR GESTOR - DISCAPACIDAD	41
HOGAR GESTOR PARA VÍCTIMAS EN EL MARCO DEL CONFLICTO ARMADO SIN DISCAPACIDAD NI ENFERMEDAD DE CUIDADO ESPECIAL	1
INTERNADO	0
<b>Total</b>	<b>2.306</b>

### SRPA

Servicio	Meta Alcanzadas 2023
LIBERTAD ASISTIDA/VIGILADA	50
INTERNACIÓN EN MEDIO SEMICERRADO	38
CENTRO DE ATENCIÓN ESPECIALIZADO	15
CENTRO DE INTERNAMIENTO PREVENTIVO	12
APOYO POST INSTITUCIONAL	10
EXTERNADO JORNADA COMPLETA RESTABLECIMIENTO EN ADMINISTRACIÓN DE JUSTICIA	10
EXTERNADO MEDIA JORNADA RESTABLECIMIENTO EN ADMINISTRACIÓN DE JUSTICIA	8
INTERVENCIÓN DE APOYO RESTABLECIMIENTO EN ADMINISTRACIÓN DE JUSTICIA	8
PRESTACIÓN DE SERVICIOS A LA COMUNIDAD	5
DETENCIÓN DOMICILIARIA HOGAR	3
CENTRO TRANSITORIO	1
<b>Total</b>	<b>160</b>

### ADOPCIONES

Año	NNA en Situación de Adoptabilidad Presentados a los Comités De adopciones	NNA Adoptados
2019	2.772	1.390
2021	2.181	1.054
2020	1.941	1.036
2022	2.255	986
2023	1.686	794
<b>Total</b>	<b>10.835</b>	<b>5.260</b>

\*Fecha corte: 31 octubre de 2023

\*Fuente: Sistema de información Misional SIM





# Inversión





## Acciones Infancia - Adolescencia y Juventud - Familias y Comunidades

MUNICIPIO	INVERSION 2023
SEDE REGIONAL	\$0
CESAR, GONZÁLEZ	\$39.999.250
CESAR, SAN MARTÍN	\$39.999.250
RÍO DE ORO	\$39.999.252
CESAR, SAN ALBERTO	\$59.998.876
ASTREA	\$79.998.502
EL COPEY	\$79.998.502
GAMARRA	\$201.821.202
MANAURE	\$227.635.138
BALCÓN DEL CESAR	
TAMALAMEQUE	\$241.820.450
CESAR, SAN DIEGO	\$241.820.452
PAILITAS	\$241.820.452
BOSCONIA	\$340.820.449
PUEBLO BELLO	\$361.820.452
AGUACHICA	\$401.817.450
CESAR, LA GLORIA	\$474.802.962
PELAYA	\$514.802.212
CESAR, EL PASO	\$578.620.076
CURUMANÍ	\$643.274.282
CHIMICHAGUA	\$1.013.149.778
BECERRIL	\$1.070.998.875
LA JAGUA DE IBIRICO	\$1.088.018.950
CESAR, LA PAZ	\$1.123.047.652
CHIRIGUANÁ	\$1.153.092.109
AGUSTÍN CODAZZI	\$2.236.867.599
VALLEDUPAR	\$2.603.025.596
<b>Total</b>	<b>\$15.099.069.768</b>

Departamento

Colombia, CESAR

Municipio

Todas

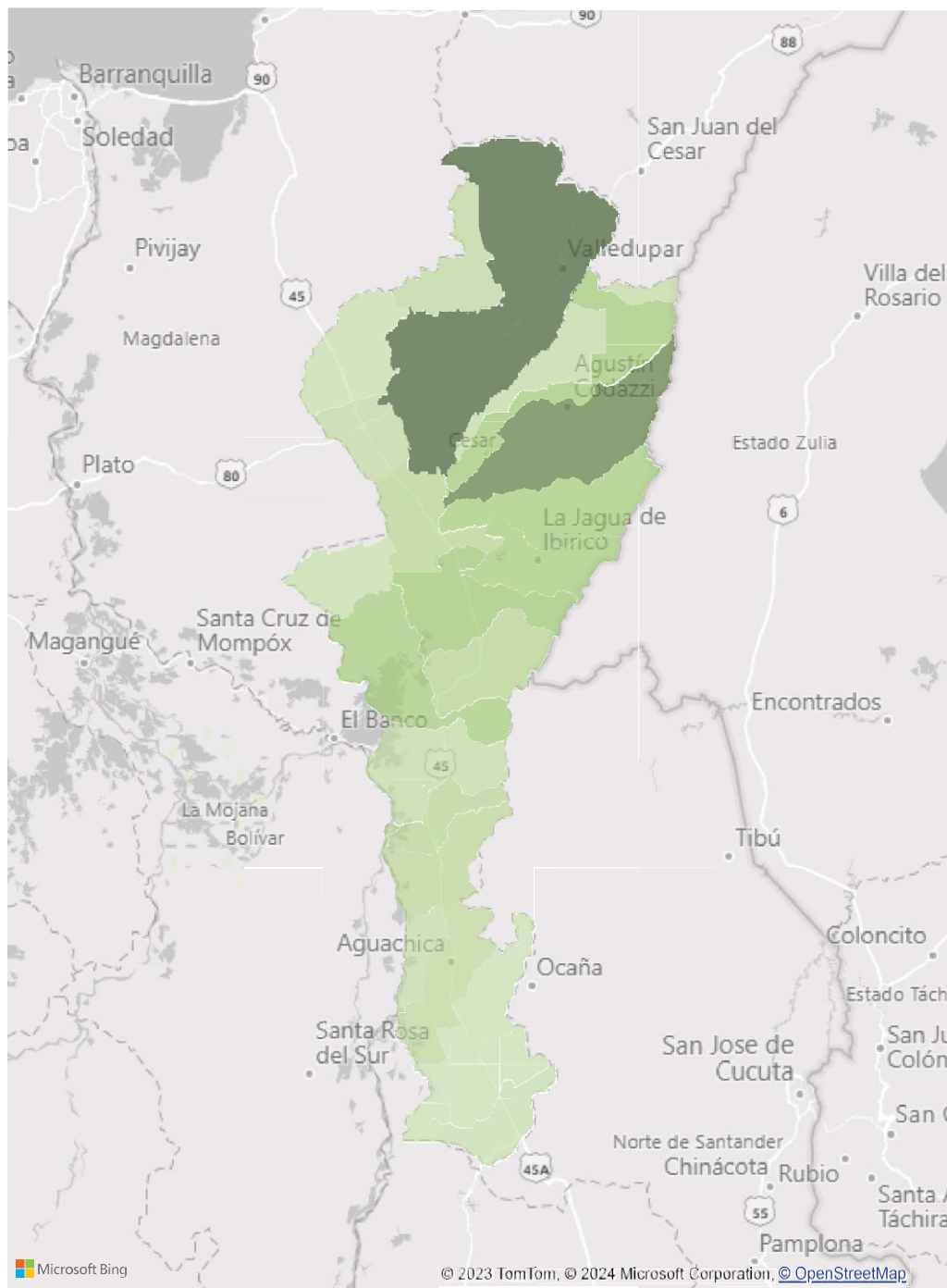



# Caracterización

- Índice de principales problemas
- Tasa de violencias contra niños, niñas y adolescentes
- Índice de desnutrición
- Casos de restablecimiento de derechos

# Índice de Principales Problemáticas

Departamento

Cesar

Municipio

Todas

Índice construido a partir de la interrelación de diferentes problemáticas, e indicadores e índices que se asocian con riesgos de niñas, niños y adolescentes se obtiene una escala de nivel de riesgo de cada municipio tomando el promedio de las mediciones disponibles previa normalización entre 0 y 1 de cada medición, valores altos significa mayor riesgo de los seleccionados.

## Índice por Municipio

Municipio	Índice
Agustín Codazzi	0,59
Chiriguaná	0,52
Aguachica	0,51
La Jagua de Ibirico	0,46
Valledupar	0,42
Becerril	0,41
Chimichagua	0,38
Pueblo Bello	0,37
Curumaní	0,37
Pailitas	0,36
Manaure Balcón del Cesar	0,36
Pelaya	0,36
Bosconia	0,35
El Copey	0,34
Cesar, La Paz	0,33
Tamalameque	0,33
Astrea	0,32
Cesar, El Paso	0,32
Cesar, González	0,28
Cesar, La Gloria	0,28
Cesar, San Diego	0,28
Río de Oro	0,24
Cesar, San Martín	0,24
Gamarra	0,22
Cesar, San Alberto	0,22

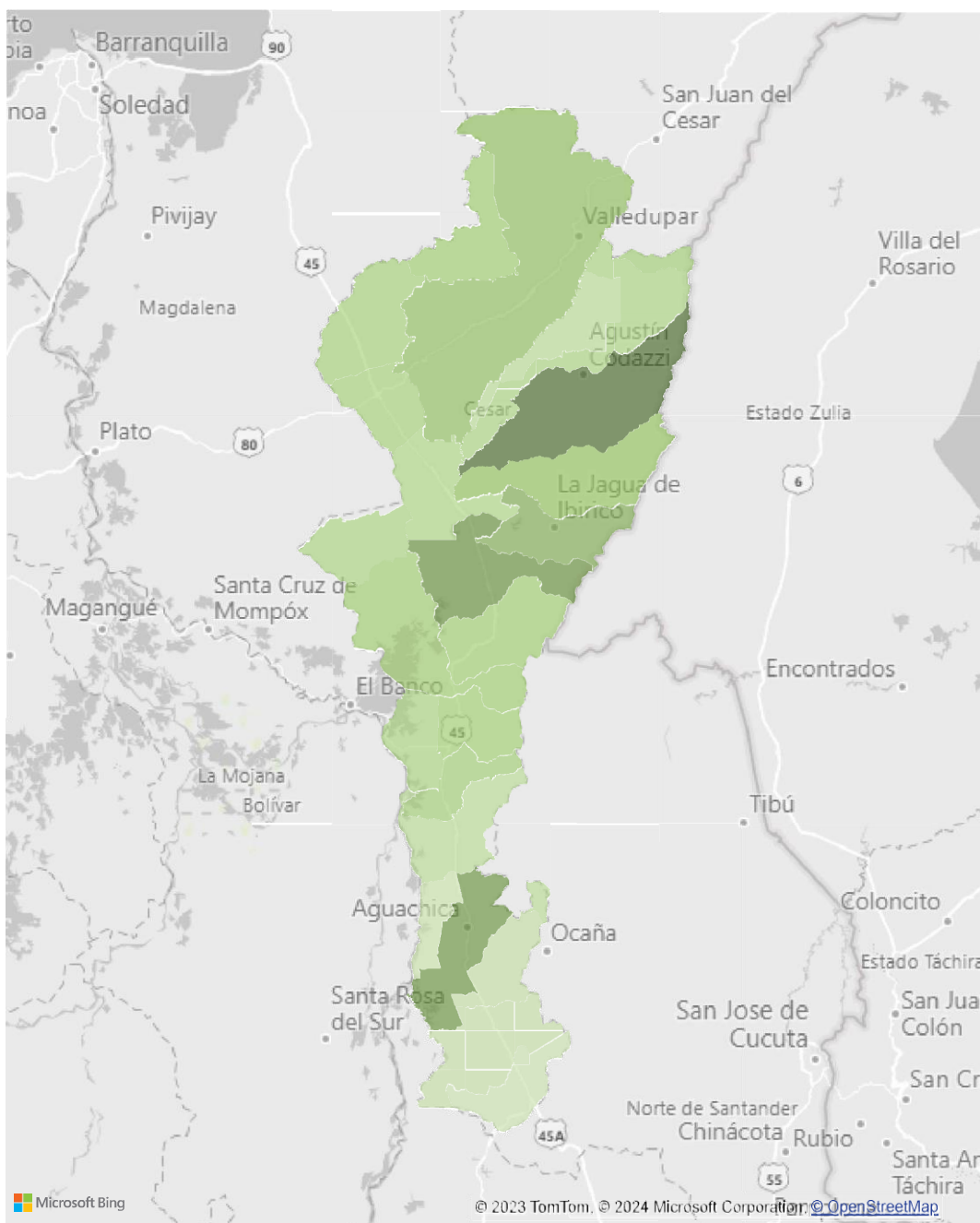

## Tasa Violencias contra niñas, niños y adolescentes

Departamento

Cesar

Municipio

Todas

Tasa de violencia contra niñas, niños y adolescentes de acuerdo con los casos reportados en Instituto Nacional de Medicina Legal y Ciencias Forenses, que contempla violencia interpersonal, presunto delito sexual, violencia intrafamiliar contra NNA.

### Tasa violencia

Municipio	Tasa de Violencia
Chiriguana	242,52
Valledupar	211,21
Bosconia	201,02
Cesar, La Gloria	169,44
Agustín Codazzi	162,74
Aguachica	149,51
Astrea	145,02
Cesar, La Paz	136,82
Cesar, San Diego	135,89
Pueblo Bello	124,52
Becerril	124,25
Curumani	95,58
Cesar, San Alberto	91,94
Pailitas	86,92
Pelaya	85,12
Manaure Balcón del Cesar	80,62
Gamarra	78,76
Río de Oro	55,56
Cesar, San Martín	49,32
El Copey	42,30
Cesar, El Paso	29,41
La Jagua de Ibirico	25,21
Chimichagua	20,65
Cesar, González	0,00
Tamalameque	0,00

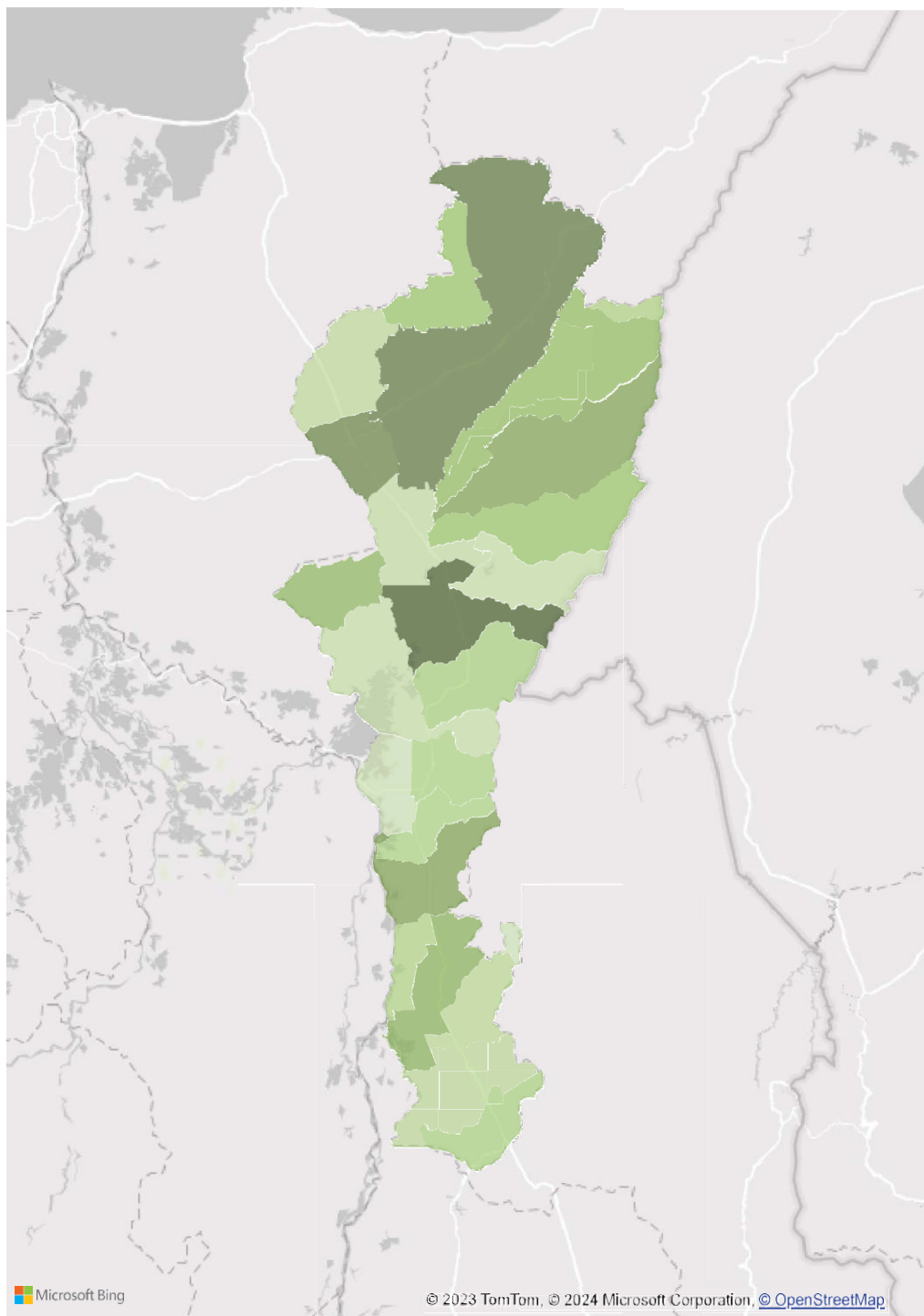

# Índice de desnutrición

Departamento

Cesar



Municipio

Todas



Índice construido para focalización territorial de atención a municipios con problemáticas de desnutrición y riesgo de desnutrición con la interrelación de indicadores, tasas e índices que impactan en la nutrición y desnutrición, como bajo peso a nacer, mortalidad por desnutrición, pobreza extrema, acceso a agua entre otros.

# 893

# 20

CASOS DNT - SIVIGILA2023 PRELIMINAR

CASO MORTALIDAD CONFIRMADA DNT SIVIGILA

Municipio	Índice desnutrición
Pueblo Bello	66,54
Agustín Codazzi	61,05
Becerril	59,27
Chimichagua	54,74
Pelaya	53,90
Chiriguaná	53,68
Astrea	53,32
Bosconia	52,65
El Copey	49,96
Cesar, El Paso	47,56
Curumaní	47,50
Tamalameque	46,98
Manaure	46,70
Balcón del Cesar	46,39
Cesar, González	46,39
Pailitas	45,50
Cesar, San Diego	45,02
Gamarra	44,63
Cesar, La Paz	43,41
La Jagua de Ibirico	41,20
Cesar, La Gloria	40,81
Cesar, San Martín	36,50
Río de Oro	36,41
Aguachica	35,11
Cesar, San Alberto	32,73
Valledupar	31,98

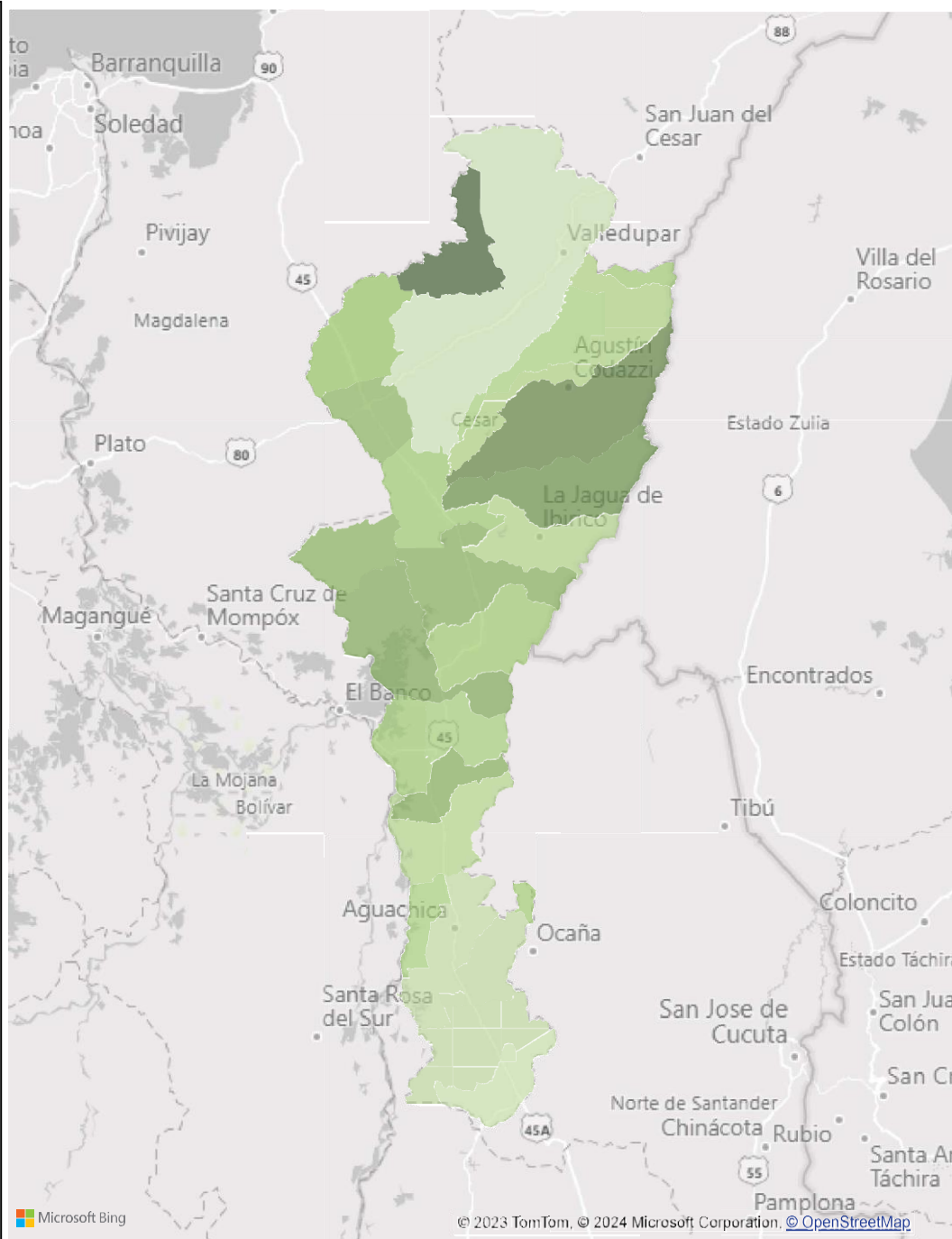



## CASOS DE RESTABLECIMIENTO DE DERECHOS

Departamento

CESAR



### Ingresos a PARD - Departamento

**1692**  
Ingresos 2023

RANGO EDAD	Total Ingresos
De 6 a 11 Años	1054
De 12 a 17 años	483
De 0 a 5 años	147
Sin Información	7
Mayor o igual a 18 años	1
<b>Total</b>	<b>1692</b>

CENTRO ZONAL	INGRESOS
CZ VALLEDUPAR 2	551
CZ CHIRIGUANA	259
CZ AGUSTIN CODAZZI	538
CZ AGUACHICA	344
<b>Total</b>	<b>1692</b>

**120**  
Migrantes Venez...

SEXO	Total Ingresos
Femenino	915
Masculino	777
Sin Información	-
<b>Total</b>	<b>1692</b>

Fuente: SIM - INGRESOS PARD 30/11/2023

### Principales motivos de ingreso





# Apuestas





Departamento

CESAR

Municipio

Todas

## APUESTAS ESTRATEGICAS 2024

### Universalización Atención Integral a la Primera Infancia

Municipio	% COBERTURA VS CENSO 0-5	POBLACIÓN PENDIENTE ATENCIÓN PI
Manaure Balcón del Cesar	63,08 %	412
Gamarra	53,47 %	730
Cesar, San Diego	67,50 %	784
Río de Oro	48,83 %	850
Pelaya	64,29 %	917
Pailitas	54,03 %	963
Cesar, La Gloria	48,10 %	1.065
Astrea	58,93 %	1.122
Chiriguaná	62,31 %	1.397
Chimichagua	65,23 %	1.586
Curumaní	63,68 %	1.662
Cesar, La Paz	46,13 %	1.914
Becerril	36,10 %	2.098
El Copey	35,65 %	2.480
Bosconia	50,06 %	2.549
Cesar, El Paso	48,50 %	2.907
Agustín Codazzi	53,16 %	3.598
La Jagua de Ibirico	40,37 %	3.852
Pueblo Bello	20,19 %	4.083
Valledupar	35,03 %	37.211
<b>Total</b>	<b>1014,66 %</b>	<b>72.180</b>

### Zonas de Recuperación Nutricional

Municipio	No Zona
Cesar, La Gloria	40
Gamarra	40
Pailitas	40
Pelaya	40
Río de Oro	40
Chiriguaná	39
Curumaní	39
Cesar, La Paz	28
Cesar, San Diego	28
Astrea	27
Cesar, El Paso	27
Chimichagua	27
Bosconia	26
El Copey	26
Agustín Codazzi	25
Becerril	25
Pueblo Bello	12
<b>Total</b>	<b>529</b>

### MAI

Municipio

### AUMENTO PRESUPUESTAL DEPARTAMENTO

Proyecto Misional	AUMENTO PRESUPUESTAL 2024
1. Primera Infancia	\$18.366.050.897
2. Protección PARD	\$3.203.397.595
3. Protección SRPA	\$636.989.550
4. Nutrición	\$2.130.906.059
6. Familia y Comunidades	\$4.985.674.508
7. Infancia	\$6.094.616.769
8. Adolescencia y Juventud	\$1.293.099.653
<b>Total</b>	<b>\$36.710.735.030</b>





## Atrapasueños - Estrategia intersectorial

Estrategias Atrapasueños		
REG. CONTRATO	MUNICIPIO	ESPACIOS COMUNITARIOS
CESAR	AGUACHICA	591
CESAR	AGUSTÍN CODAZZI	665
CESAR	ASTREA	148
CESAR	BECERRIL	111
CESAR	BOSCONIA	296
CESAR	CHIMICHAGUA	443
CESAR	CHIRIGUANÁ	185
CESAR	CURUMANÍ	296
CESAR	EL COPEY	148
CESAR	EL PASO	332
CESAR	GAMARRA	222
CESAR	GONZÁLEZ	74
CESAR	LA GLORIA	222
CESAR	LA JAGUA DE IBIRICO	443
CESAR	LA PAZ	296
CESAR	MANAURE BALCÓN DEL CESAR	74
CESAR	PAILITAS	296
CESAR	PELAYA	296
CESAR	PUEBLO BELLO	296
CESAR	RÍO DE ORO	74
CESAR	SAN ALBERTO	111
CESAR	SAN DIEGO	296
CESAR	SAN MARTÍN	74
CESAR	TAMALAMEQUE	296
CESAR	VALLEDUPAR	1921





# Temas específicos de relevancia



# 1. Caracterización de los niños, niñas y adolescentes de Cesar

Seleccione el Departamento  
Cesar

**1**  
Más oportunidades para la primera infancia en los territorios

**Territorialización de la atención**

22/25 Municipios Priorizados

Atención ICBF 0 a 5 años

**Indicadores estratégicos**  
Plan Nacional de Desarrollo 2022-2026

Porcentaje de niños y niñas en Primera infancia con atenciones prioritizadas

93,00 %	92,44 %
Departamento	Nacional

Razón de mortalidad materna (x 100.000)

88,21	83,16
Departamento	Nacional

Tasa de mortalidad en menores de 1 año

21,4	18,39
Departamento	Nacional

**2**  
Prevención Articulada de las violencias contra niños, niñas y adolescentes

Atención ICBF 6 a 17 años

**Indicadores estratégicos**  
Plan Nacional de Desarrollo 2022-2026

Tasa específica de fecundidad de niñas de 10 a 14 años

402,37	251,65
Departamento	Nacional

Tasa específica de fecundidad de niñas de 15 a 19 años

84,64	52,91
Departamento	Nacional

Tasa de deserción básica primaria

5,22	3,34
Departamento	Nacional

Tasa de deserción básica secundaria

6,71	4,01
Departamento	Nacional

Tasa de deserción media

4,33	3,02
Departamento	Nacional



Seleccione el Departamento

Cesar

3

Protección  
y atención  
a las vulneraciones

### Indicadores estratégicos

Plan Nacional de Desarrollo 2022-2026

Tasa de violencias contra niños y niñas de 0 a 5 años	53,35 Departamento	87,51 Nación
Tasa de violencias contra niños y niñas de 6 a 11 años	121,36 Departamento	190,87 Nación
Tasa de violencias contra adolescentes de 12 a 17 años	286,74 Departamento	488,69 Nación

4

Reducción de la desnutrición  
Derecho humano a la alimentación

Zonas de Recuperación Nutricional 16



Tasa de mortalidad por desnutrición en menores de 5 años

18,399999999...	7,8
Departamento	Nación

Tasa de Cobertura del Programa de Alimentación Escolar (PAE)

41,35 %	36,39 %
Departamento	Nación



## 2. Apuestas Plan Nacional de Desarrollo 2022 – 2026 “Crece la Generación de la Vida y la Paz”.

1

Más oportunidades  
para la **primera infancia** en  
los territorios

- 2.700.000 niños y niñas
- 426 municipios

2

**Prevención articulada**  
de las violencias contra niños,  
niñas y adolescentes

- Estrategia **Atrapasueños**
- Atención a las **Familias**

3

**Protección y atención a las  
vulneraciones**

- Sistema Justicia Familiar
- **Justicia restaurativa en SRPA**

4

**Reducción de la Desnutrición**  
Derecho humano a la  
alimentación

- Investigación Alimentaria
- Zonas de recuperación nutricional
- Soberanía alimentaria

### 3. Temas específicos de relevancia para el Departamento desde el Sistema Nacional de Bienestar Familiar

#### I. Formulación de la Política Pública de Primera Infancia, Infancia, Adolescencia y Fortalecimiento a la Familias.

Contar con una política pública diferencial y prioritaria para la primera infancia, la infancia, la adolescencia y el fortalecimiento a las familias, además de ser una obligación para los alcaldes y gobernadores de acuerdo con el artículo 204 de la Ley 1098 de 2006, es el mecanismo a través del cual las entidades territoriales articulan con los Concejos Municipales, Asambleas y Congreso Nacional, para garantizar la definición y asignación de los recursos para planes, programas, proyectos y estrategias dirigidos a esta población.

Esta coordinación es fundamental para: i) orientar la acción y los recursos del Estado hacia el logro de condiciones sociales, económicas, políticas, culturales y ambientales, que hagan posible el desarrollo de las capacidades y las oportunidades de los niños, las niñas y los adolescentes, como sujetos en ejercicio responsable de sus derechos; ii) Mantener actualizados los sistemas y las estrategias de información que permitan fundamentar la toma de decisiones adecuadas y oportunas sobre la materia; iii) Diseñar y poner en marcha acciones para lograr la inclusión de la población infantil más vulnerable a la vida social en condiciones de igualdad; iv) Fortalecer la articulación interinstitucional e intersectorial.

En los últimos tres periodos de gobierno, el departamento no ha concluido la formulación de una política pública propia, lo que dificulta establecer metas de resultado con respecto a la situación de la niñez que permitan evidencia cambios, sino que además limita la articulación con sus municipios, que no tienen una línea clara sobre las prioridades departamentales.

#### II. Seguridad alimentaria y nutrición





En el marco del Plan Nacional de Desarrollo y de la apuesta “Crece la generación para la vida y la paz”, uno de los cuatro ejes estratégicos es la reducción de la desnutrición y el derecho humano a la alimentación. Cesar es uno de los departamentos con mayores riesgos de desnutrición especialmente comunidades indígenas como la Yukpa y Wiwas ubicadas en los municipios de Becerril y Codazzi, por lo que es fundamental seguir trabajando para una nutrición adecuada, y mejores servicios de salud para niños, niñas y adolescentes.

Así mismo es importante mejorar la periodicidad de encuentro, las acciones y las decisiones de la Mesa de Seguridad Alimentaria y Nutricional del Departamento.

### **III. Programas de atención a la salud mental y prevención del consumo de sustancias psicoactivas, prevención de violencias sexuales dirigidos a adolescentes y jóvenes.**

Se requiere concretar una oferta de programas y servicios terapéuticos en salud mental para la prevención y atención de intentos de suicidio en adolescentes y jóvenes del departamento del Cesar, además de atención a jóvenes con diagnóstico de consumo de sustancias psicoactivas (incluida hospitalización y rehabilitación) en el marco de la red de salud departamental, especialmente a aquellos que se encuentren en el sistema de responsabilidad penal para adolescentes.

### **IV. Alertas Tempranas de la Defensoría del Pueblo.**

La Defensoría del Pueblo ha emitido seis (6) alertas tempranas el departamento del Cesar sobre el riesgo de reclutamiento, uso, utilización y violencias sexual contra niños, niñas y adolescentes por parte de grupos armados organizados y grupos delictivos organizados en los territorios de Curumaní, Chimichagua, Pailitas, Pelaya, Tamalameque, Astrea Chirguaná y Aguachica. Es indispensable que dentro del plan de desarrollo territorial se organicen acciones permanentes de prevención, atención y seguimiento frente a estas vulneraciones, en articulación con entidades presentes en el territorio. Estas pueden consultarse en la página de [Alertas tempranas de la defensoría.](#)





## V. Conformación de hogares de pasos en el departamento.

Dada las problemáticas asociadas a la violencia contra niños, niñas y adolescentes es urgente que los municipios del departamento de Cesar conformen Hogares de Paso como un mecanismo de apoyo a medidas de restablecimiento de derechos ejercido por autoridades administrativas como los Defensores de Familia y Comisarios de Familia. Es importante que la Gobernación apoye técnicamente y con recursos a sus municipios para el cumplimiento de esta obligación.

## VI. Mejoramiento de infraestructuras de las unidades de servicio de la primera infancia.

Para una prestación de servicios con calidad y seguridad, es indispensable mantener en adecuadas condiciones las infraestructuras de las unidades de prestación de servicios de los niños, niñas y adolescentes del departamento. También el apoyo de la Gobernación es un función de asistencia técnica y corresponsabilidad con los municipios.



## 4. OFERTA ACOMPAÑAMIENTO Y FORTALECIMIENTO TÉCNICO



Gestión de políticas públicas de primera infancia, infancia, adolescencia y fortalecimiento familiar.



Rendición pública de cuentas territorial sobre la garantía de los derechos de niñas, niños, adolescentes y familias



Incidencia en planes de desarrollo de nuevos mandatarios



Diálogos para la construcción del Sistema Nacional de Justicia Familiar



Alianza contra las violencias y mecanismo articulador



Estrategia Territorios Amigos de la Niñez (TAN)



Asistencia técnica y monitoreo de instancias del SNBF



Implementación del Sistema Único de Información de la Niñez (SUIN)



Conformación de las Zonas de Recuperación Nutricional



Fortalecimiento de la participación de niñas, niños y adolescentes



Gestión del riesgo y atención a emergencias, con énfasis en atención de niñas, niños y adolescentes



## 5. Herramientas para la construcción y gestión del Plan de desarrollo Territorial



### ¡JUNTOS POR LA NIÑEZ, LA ADOLESCENCIA Y LAS FAMILIAS!

Como **Mandatario** la ley 1098 de 2006 (Art. 204) me hace responsable de:

Formular e implementar una política pública diferencial y prioritaria de infancia y adolescencia para mi territorio

Realizar un diagnóstico de la situación de la niñez y la adolescencia de mi departamento o municipio

Incluir en mi plan de desarrollo las prioridades de niñez con sus respectivas fuentes de financiamiento

Rendir públicamente cuentas sobre mi gestión para la garantía de los derechos de las niñas y los niños



Para esto se cuenta con el Sistema Nacional de Bienestar Familiar (SNBF), que es el conjunto de **Agentes e Instancias** de coordinación y articulación, para dar cumplimiento a la protección integral de los niños, niñas y adolescentes

El ICBF es el rector del SNBF y articula las acciones de las entidades responsables de la garantía de los derechos de niñas, niños y adolescentes



## 6. Directorio de Instancias departamentales en el marco del Sistema Nacional de Bienestar Nacional - SNBF



### INSTANCIAS DEPARTAMENTALES DEL SNBF



<p>Consejo departamental de política social</p> <p>Secretaría de Planeación</p>	<p>Mesa departamental de primera infancia, infancia, adolescencia y familia</p> <p>Secretaría de Salud</p>	<p>Mesa de participación de niñas, niños y adolescentes</p> <p>Secretaría de la Mujer</p>	<p>Mesa Intersectorial de salud sexual y reproductiva y prevención de embarazos en adolescentes</p> <p>Secretaría de Salud</p>	<p>Comité Interinstitucional para la Erradicación del Trabajo Infantil: CIETI</p> <p>Secretaría de Educación</p>	<p>Comité Departamental de Convivencia Escolar</p> <p>Secretaría de Educación</p>
<p>Comité departamental de Justicia Transicional</p> <p>Secretaría del Interior</p>	<p>Comité para la a garantía progresiva Derecho Humano a la alimentación y nutrición adecuada</p> <p>Secretaría de agricultura</p>	<p>Mesa Sectorial Territorial del Sector Administrativo de la Inclusión Social y la Reconciliación</p> <p>Prosperidad Social</p>	<p>Subcomité de Prevención, Protección y Garantías de no repetición y asistencia a las Víctimas</p> <p>Secretaría de Víctimas</p>	<p>Comité intersectorial mecanismo articulador</p> <p>Isecretaría de la Mujer</p>	<p>Comité de vigilancia epidemiológica</p> <p>Secretaría de salud</p>

[www.icbf.gov.co](http://www.icbf.gov.co)





**JUNTOS** POR LA  
**niñez**

**# CreceLaGeneracion  
ParaLaVidaYLaPaz**

