



Herramientas para la Formulación y la Gestión de Planes de Desarrollo Territoriales para la Niñez. (CÓRDOBA)



Introducción

Este documento contiene la información sobre la situación de la niñez en Departamentos y Municipios del país, así como herramientas de apoyo en identificación de necesidades y la atención de los temas más relevantes para los niños, niñas, adolescentes y sus familias, en aras de garantizar la protección integral sus derechos y la atención integral.

A continuación, encontrará:

1. Datos georreferenciados de la presencia del Instituto de Bienestar Familiar (ICBF) en el departamento de Córdoba.
2. Cifras sobre la inversión territorial.
3. Caracterización de niños, niñas y adolescentes (NNA) y principales índices problemáticos.
4. Las apuestas y ofertas del Instituto de Bienestar Familiar (ICBF) en el departamento de Córdoba.
5. Temas específicos de relevancia.





Presencia Territorial



En Donde Estamos

Departamento

Municipio

CORDOBA

Todas

PRESENCIA INSTITUCIONAL EN EL TERRITORIO

Total Defensorias.

32

Centro Zonal

No.
Defensorias

C.Z. CERETE	2
C.Z. LORICA	4
C.Z. MONTELIBANO	2
C.Z. MONTERIA 1	13
C.Z. PLANETA RICA	2
C.Z. SAHAGUN	3
C.Z. SAN ANDRES DE SOTAVENTO	3
C.Z. TIERRALTA	3

Ubicación Centros Zonales

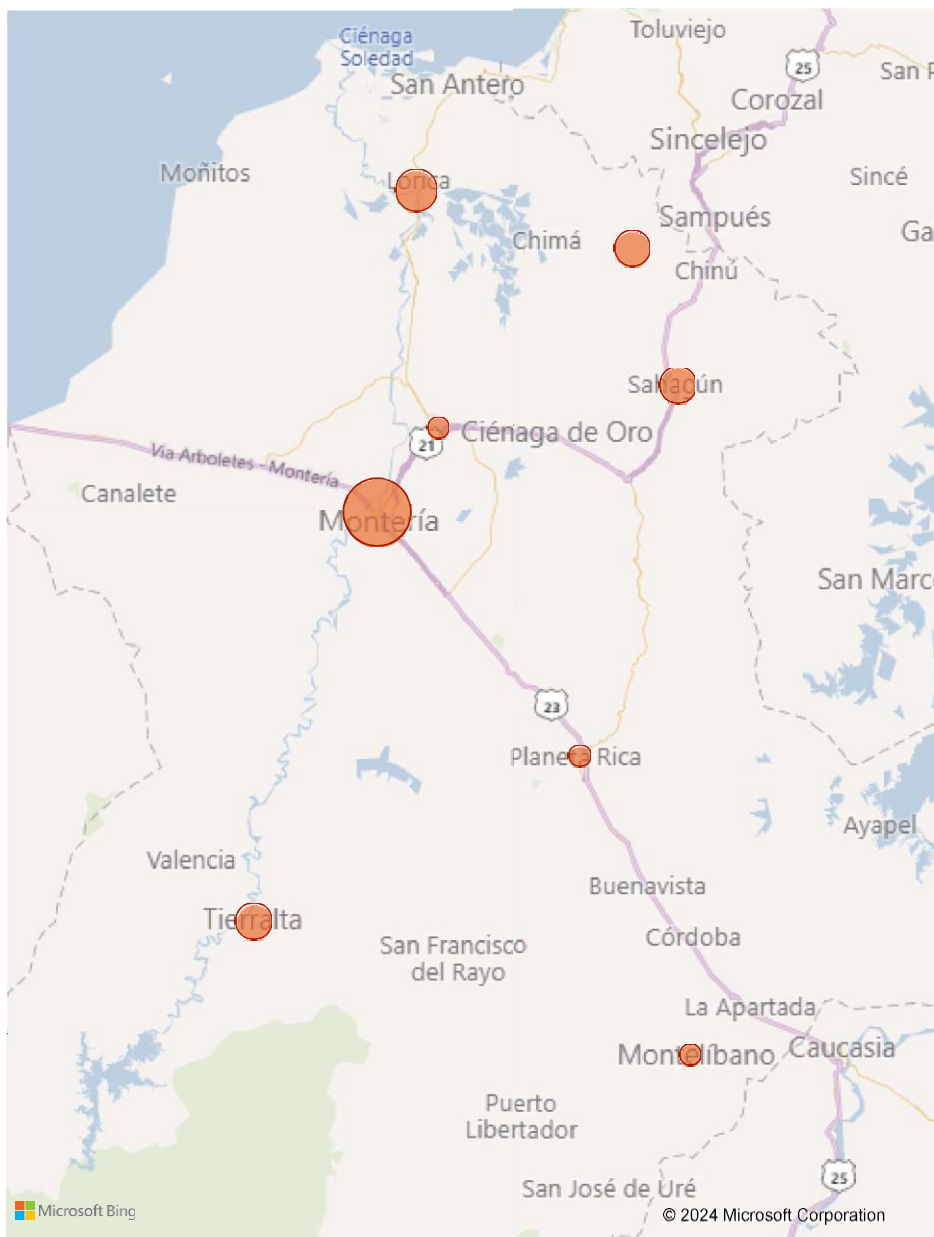

Atención Primera Infancia

Departamento

Municipio

CORDOBA

Todas

UDS 2023

5.077

METAS ALCANZADAS 2023

94.088

MUNICIPIO	UDS	METAS ALCANZADAS 2023
MONTERÍA	1.230	21.822
LORICA	548	7.397
TIERRALTA	317	6.947
SAHAGÚN	238	4.848
PLANETA RICA	189	4.163
CERETÉ	173	3.726
SAN ANDRÉS DE SOTAVENTO, CORDOBA	156	3.356
MONTELÍBANO	147	3.222
CIÉNAGA DE ORO	162	3.097
TUCHIN	107	2.576
SAN BERNARDO DEL VIENTO	134	2.532
AYAPEL	109	2.529
SAN Pelayo	112	2.467
CHINÚ	111	2.428
SAN ANTERO	175	2.229
CORDOBA, PUEBLO NUEVO	131	2.103
CORDOBA, VALENCIA	102	2.030
PUERTO LIBERTADOR	97	1.916
PUERTO ESCONDIDO	104	1.863
MOMIL	106	1.789
MOÑITOS	112	1.713
CORDOBA, BUENAVISTA	101	1.501
PURÍSIMA DE LA CONCEPCIÓN	86	1.440
CHIMÁ	87	1.170
CANALETE	50	979
LA APARTADA	34	951
LOS CÓRDOBAS	39	951
CORDOBA, SAN CARLOS	53	893
COTORRA	48	769
SAN JOSE DE URE	19	681
Total	5.077	94.088

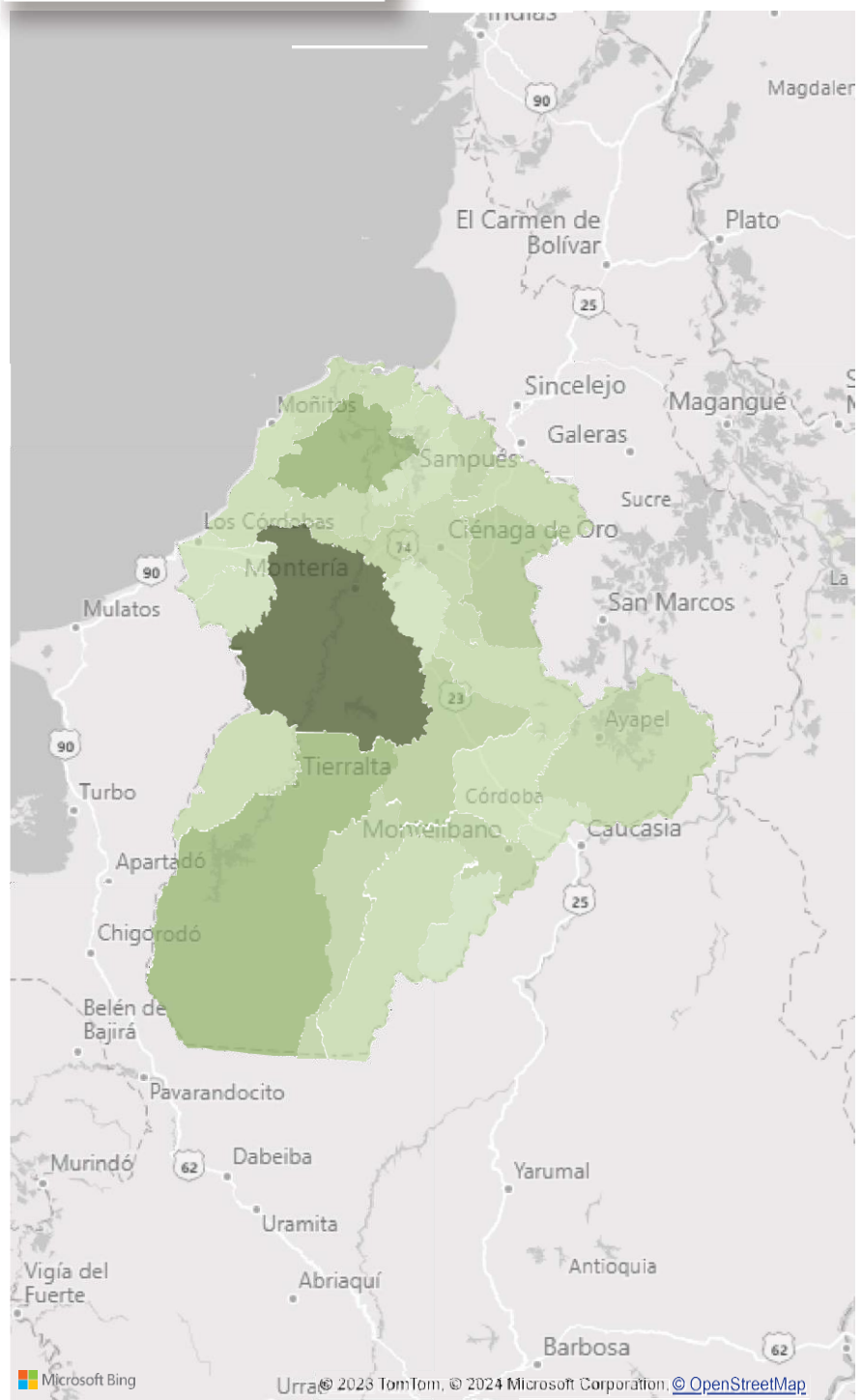

PRESENCIA INSTITUCIONAL EN EL TERRITORIO

Departamento

CÓRDOBA

Municipio

Todas

El ICBF trabaja en la garantía de derechos y protección de los niños, niñas y adolescentes de Colombia

PARD

Servicio	Meta Alcanzadas 2023
EXTERNADO MEDIA JORNADA	583
INTERVENCIÓN DE APOYO PSICOSOCIAL	330
HOGAR SUSTITUTO ONG - VULNERACIÓN	225
APOYO PSICOLÓGICO ESPECIALIZADO	128
HOGAR SUSTITUTO ONG - DISCAPACIDAD	91
INTERNADO	80
HOGAR GESTOR - DISCAPACIDAD	72
CENTRO DE EMERGENCIA	54
HOGAR GESTOR - DESPLAZAMIENTO FORZADO CON DISCAPACIDAD - AUTO 006 DE 2009	13
HOGAR GESTOR PARA VÍCTIMAS EN EL MARCO DEL CONFLICTO ARMADO SIN DISCAPACIDAD NI ENFERMEDAD DE CUIDADO ESPECIAL	9
Total	1.585

SRPA

Servicio	Meta Alcanzadas 2023
CENTRO DE ATENCIÓN ESPECIALIZADO	40
LIBERTAD ASISTIDA/VIGILADA	37
CENTRO DE INTERNAMIENTO PREVENTIVO	20
CENTRO TRANSITORIO	3
Total	100



ADOPCIONES

Año	NNA en Situación de Adoptabilidad Presentados a los Comités De adopciones	NNA Adoptados
2019	2.772	1.390
2021	2.181	1.054
2020	1.941	1.036
2022	2.255	986
2023	1.686	794
Total	10.835	5.260

*Fecha corte: 31 octubre de 2023

*Fuente: Sistema de información Misional SIM



Inversión



Acciones Infancia - Adolescencia y Juventud - Familias y Comunidades

MUNICIPIO	INVERSION 2023
CORDOBA, PUEBLO NUEVO	\$39.946.338
CORDOBA, SAN CARLOS	\$39.946.338
MOMIL	\$39.946.338
PURÍSIMA DE LA CONCEPCIÓN	\$39.946.338
CHINÚ	\$79.892.675
CIÉNAGA DE ORO	\$79.892.675
MOÑITOS	\$240.647.175
SAN ANTERO	\$240.647.175
CORDOBA, BUENAVISTA	\$240.647.176
SAN JOSE DE URE	\$240.647.176
CANALETE	\$260.620.344
PLANETA RICA	\$320.539.850
LOS CÓRDOBAS	\$380.620.344
CHIMÁ	\$404.100.938
AYAPEL	\$424.488.063
LA APARTADA	\$424.488.063
SAN BERNARDO DEL VIENTO	\$448.067.619
SAN PELAYO	\$495.767.619
LORICA	\$561.187.025
CERETÉ	\$604.327.076
PUERTO LIBERTADOR	\$712.201.691
MONTELÍBANO	\$746.740.688
PUERTO ESCONDIDO	\$943.294.536
SAN ANDRÉS DE SOTAVENTO, CORDOBA	\$951.742.070
TUCHIN	\$958.688.493
CORDOBA, VALENCIA	\$974.309.016
SAHAGÚN	\$1.035.494.780
TIERRALTA	\$1.185.027.913
MONTERÍA	\$1.776.147.728
Total	\$14.890.013.260

Departamento

Colombia, CORDOBA

Municipio

Todas

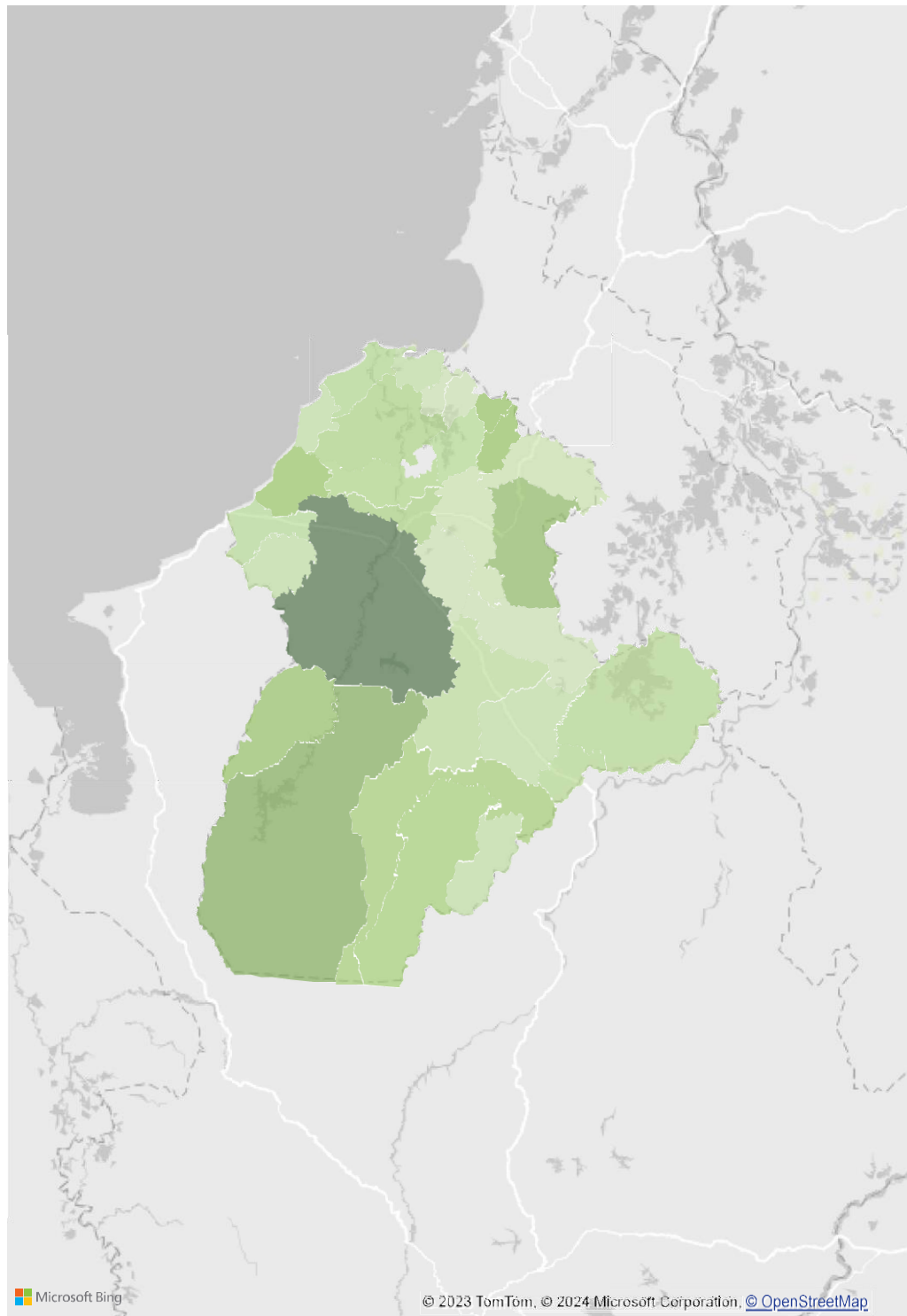

Caracterización

- Índice de principales problemas
- Tasa de violencias contra niños, niñas y adolescentes
- Índice de desnutrición
- Casos de restablecimiento de derechos



Índice de Principales Problemáticas

Departamento

Córdoba

Municipio

Todas

Índice construido a partir de la interrelación de diferentes problemáticas, e indicadores e índices que se asocian con riesgos de niñas, niños y adolescentes se obtiene una escala de nivel de riesgo de cada municipio tomando el promedio de las mediciones disponibles previa normalización entre 0 y 1 de cada medición, valores altos significa mayor riesgo de los seleccionados.

Índice por Municipio

Municipio	Índice
Tierralta	0,63
San Andrés de Sotavento, Córdoba	0,58
Tuchín	0,51
Montelíbano	0,48
Puerto Libertador	0,48
Lorica	0,44
San José de Uré	0,44
Sahagún	0,43
Moñitos	0,41
Ayapel	0,41
Puerto Escondido	0,40
San Bernardo del Viento	0,38
Cereté	0,38
Canalete	0,37
La Apartada	0,36
Montería	0,36
Chimá	0,36
Los Córdoba	0,35
Córdoba, Buena Vista	0,35
Córdoba, Valencia	0,35
Planeta Rica	0,35
San Antero	0,34
Ciénaga de Oro	0,33
Córdoba, Pueblo Nuevo	0,32
Chinú	0,31
Córdoba, San Carlos	0,31
Purísima de La Concepción	0,30
Momil	0,27
San Pelayo	0,26
Cotorra	0,24

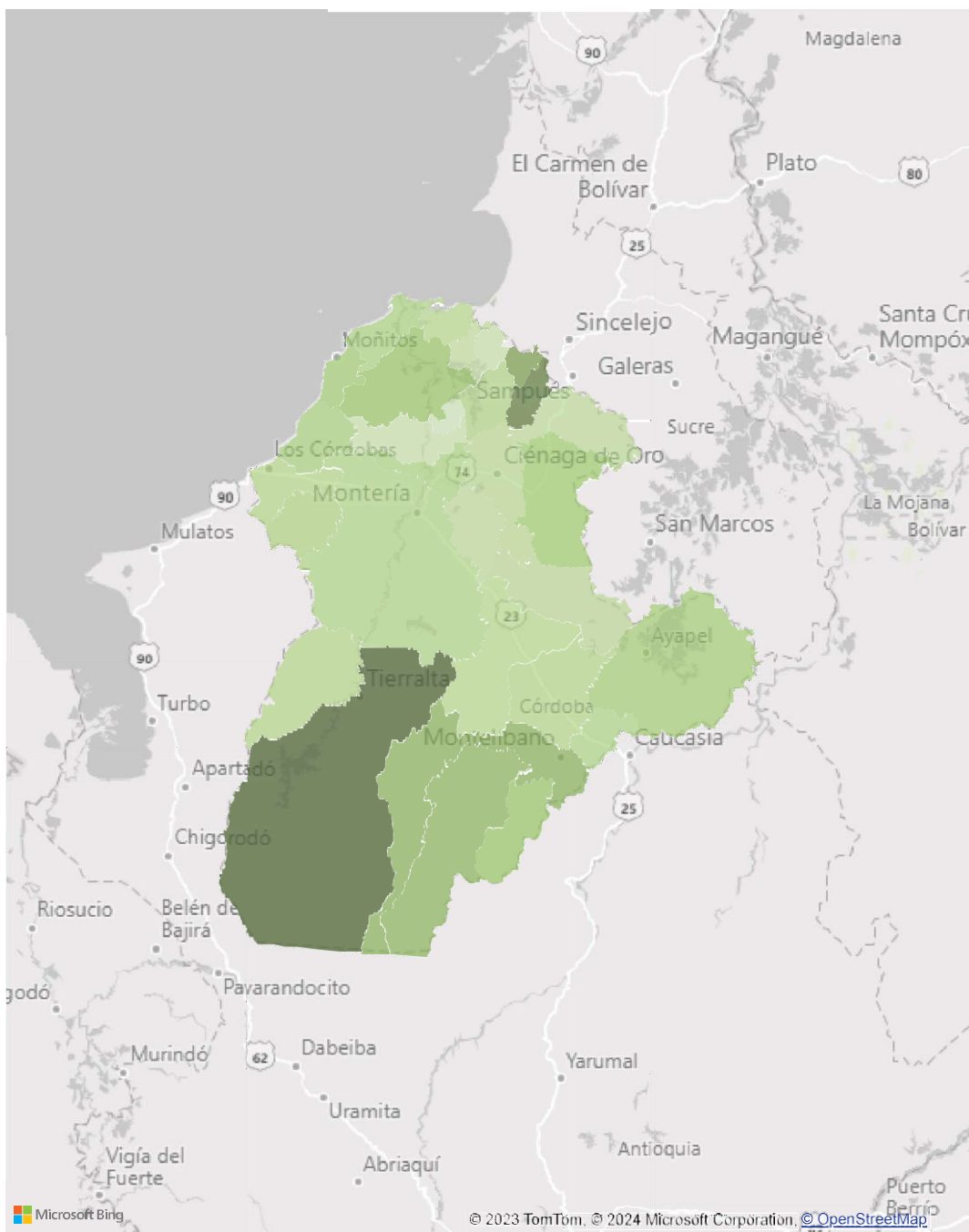

Tasa Violencias contra niñas, niños y adolescentes

Departamento

Córdoba

Municipio

Todas

Tasa de violencia contra niñas, niños y adolescentes de acuerdo con los casos reportados en Instituto Nacional de Medicina Legal y Ciencias Forenses, que contempla violencia interpersonal, presunto delito sexual, violencia intrafamiliar contra NNA.

Tasa violencia

Municipio	Tasa de Violencia
La Apartada	390,85
Montelíbano	211,86
Montería	188,39
Sahagún	171,49
Chinú	148,43
Canalete	129,44
Chimá	117,72
San Andrés de Sotavento, Córdoba	113,53
San Antero	110,24
Puerto Escondido	106,91
Lorica	98,01
Ciénaga de Oro	94,02
Purísima de La Concepción	90,68
Los Córdoba	89,27
Cereté	85,99
Momil	83,50
Planeta Rica	78,49
San Bernardo del Viento	72,94
Córdoba, Pueblo Nuevo	58,31
Moñitos	55,15
Córdoba, Buenavista	53,64
San José de Uré	52,62
San Pelayo	41,12
Tuchín	34,97
Puerto Libertador	29,37
Ayapel	28,97
Tierralta	23,89
Cordoba, San Carlos	11,45
Córdoba, Valencia	8,12
Cotorra	0,00

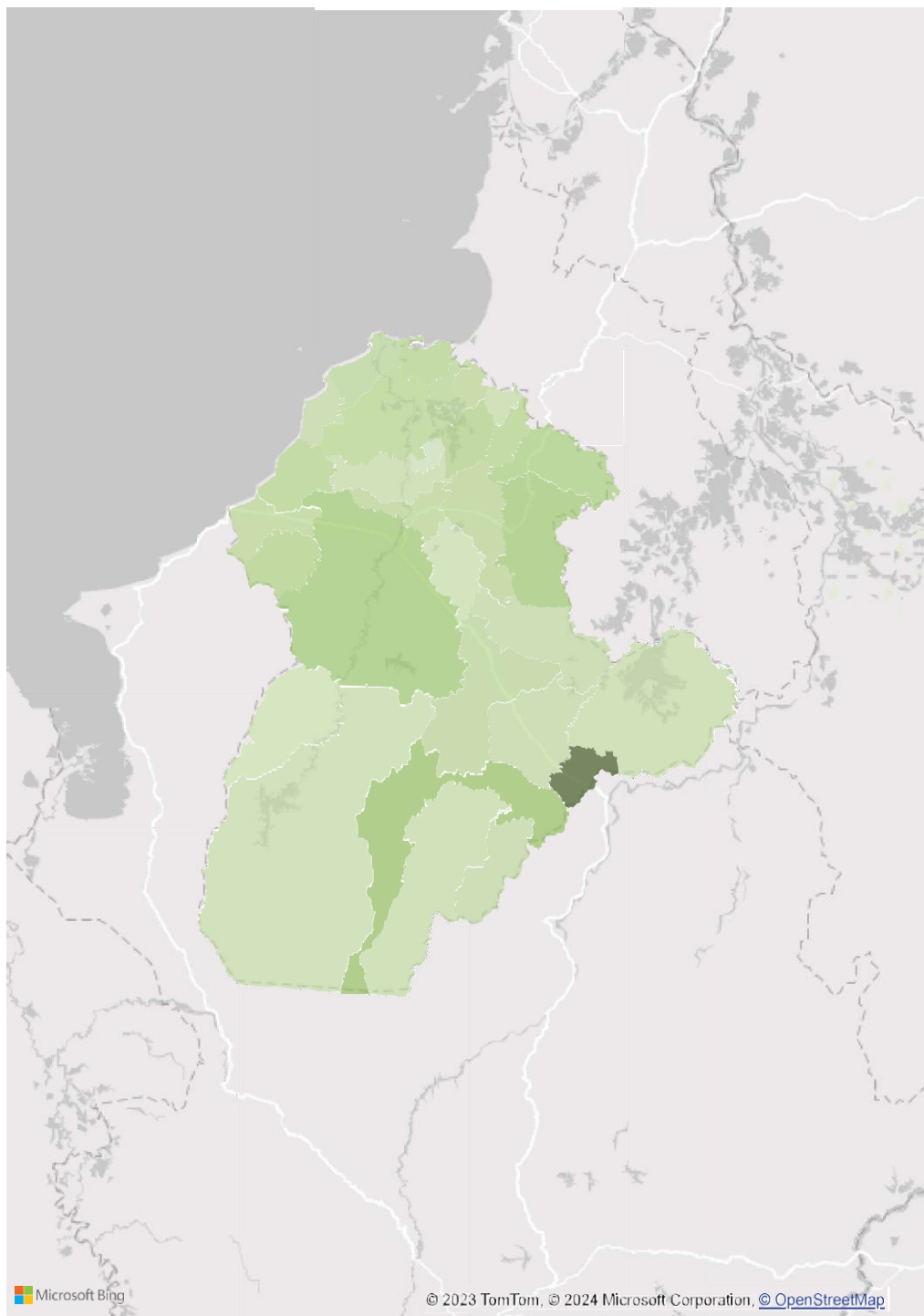

Índice de desnutrición

Departamento

Córdoba

Municipio

Todas

Índice construido para focalización territorial de atención a municipios con problemáticas de desnutrición y riesgo de desnutrición con la interrelación de indicadores, tasas e índices que impactan en la nutrición y desnutrición, como bajo peso a nacer, mortalidad por desnutrición, pobreza extrema, acceso a agua entre otros.

648

3

CASOS DNT - SIVIGILA2023 PRELIMINAR

CASO MORTALIDAD CONFIRMADA DNT SIVIGILA

Municipio	Índice desnutrición
San Andrés de Sotavento, Córdoba	73,01
Tuchín	71,93
Moñitos	66,00
Ayapel	64,38
Puerto Escondido	63,39
Tierralta	63,33
Puerto Libertador	61,62
Canalete	60,89
Córdoba, Buenavista	58,64
San Bernardo del Viento	55,78
San José de Uré	55,27
Córdoba, San Carlos	54,36
Los Córdoba	53,99
Córdoba, Valencia	50,89
La Apartada	50,53
Purísima de La Concepción	48,89
Chimá	48,46
Córdoba, Pueblo Nuevo	48,30
San Antero	47,54
Ciénaga de Oro	47,34
San Pelayo	46,92
Montelíbano	45,88
Lorica	45,11
Momil	42,27
Cotorra	41,36
Planeta Rica	38,55
Chinú	36,95
Sahagún	35,28
Cereté	34,29
Montería	34,01

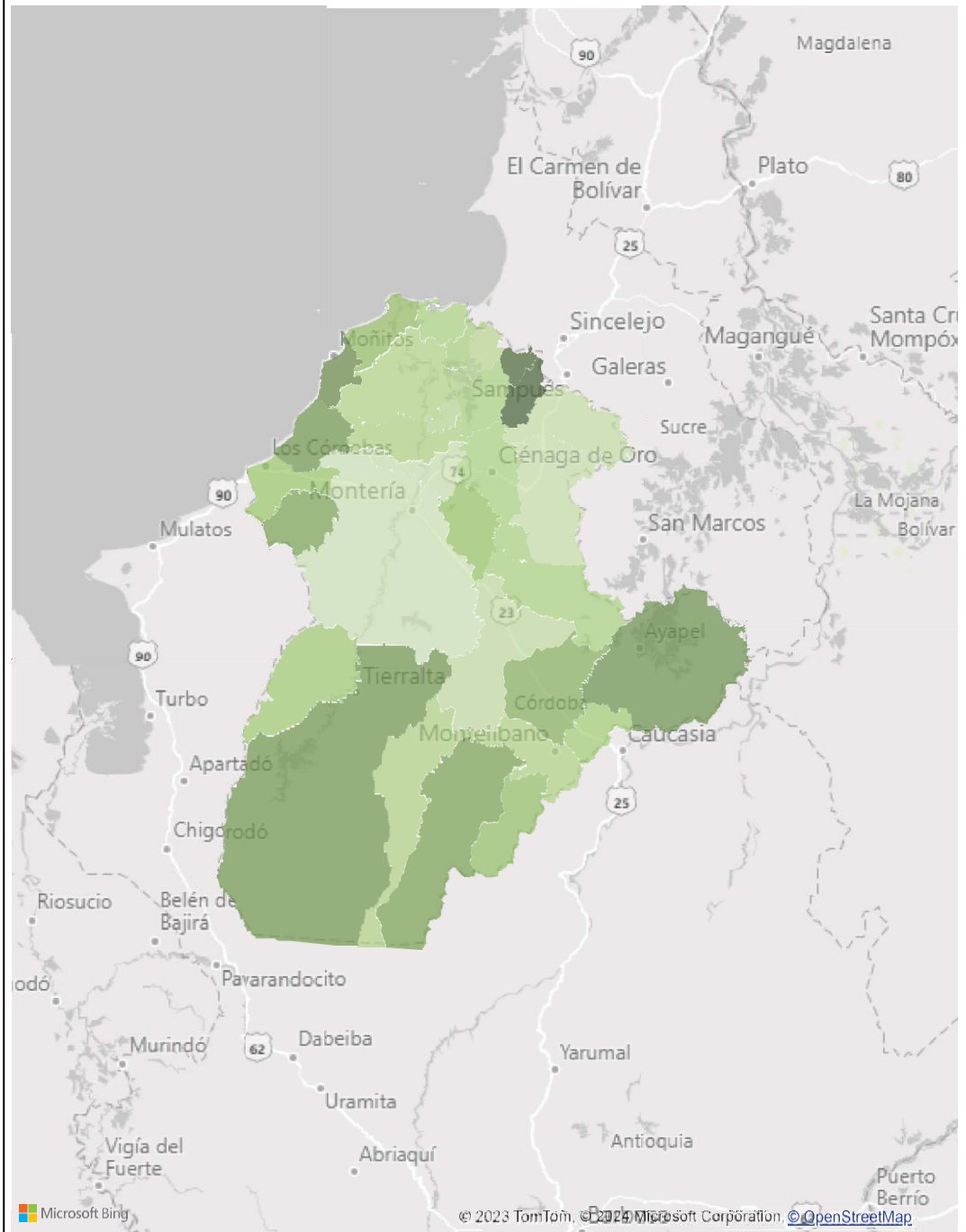



CASOS DE RESTABLECIMIENTO DE DERECHOS

Departamento

CÓRDOBA



Ingresos a PARD - Departamento

1116
Ingresos 2023

RANGO EDAD	Total Ingresos
Sin Información	-
De 12 a 17 años	598
De 6 a 11 Años	341
De 0 a 5 años	175
Mayor o igual a 18 años	2
Total	1116

CENTRO ZONAL	INGRESOS
CZ TIERRALTA	87
CZ SAN ANDRES DE SOTAVENTO	68
CZ SAHAGUN	135
CZ PLANETARICA	46
CZ MONTELIBANO	232
CZ LORICA	112
CZ CERETE	101
CZ 1 MONTERIA	335
Total	1116

34
Migrantes Venez...

SEXO	Total Ingresos
Femenino	702
Masculino	413
Sin Información	1
Total	1116

Fuente: SIM - INGRESOS PARD 30/11/2023

Principales motivos de ingreso

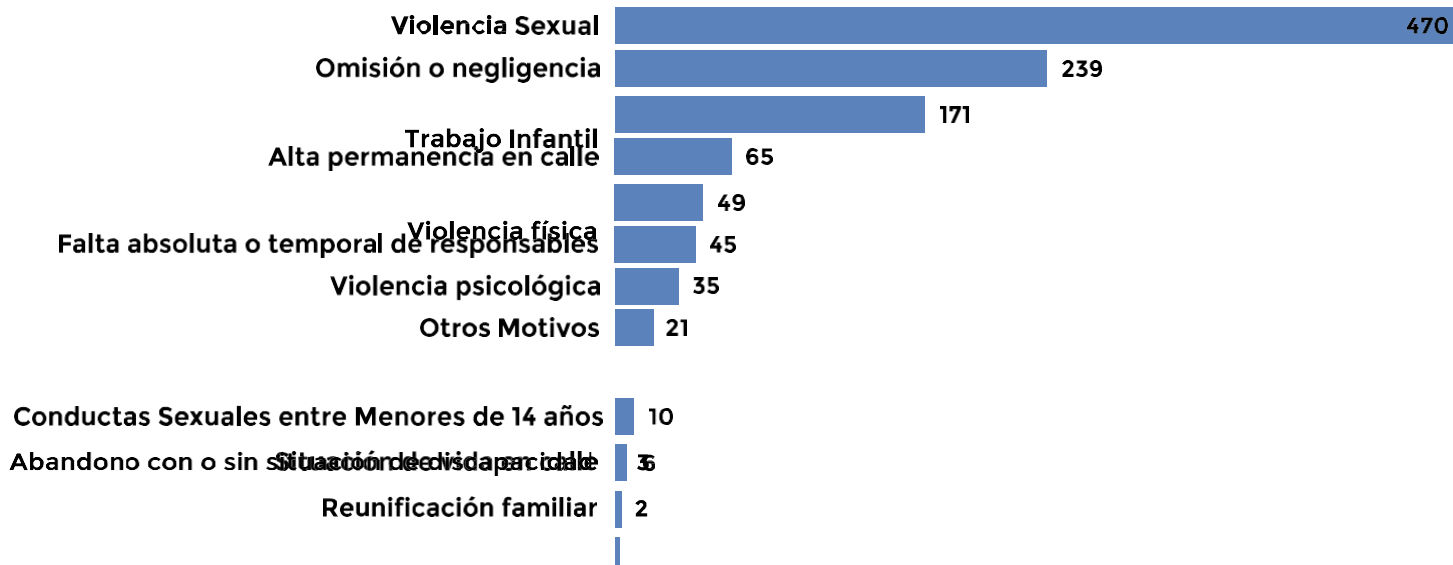



Apuestas



Departamento

CÓRDOBA

Municipio

Todas

APUESTAS ESTRATEGICAS 2024

Universalización Atención Integral a la Primera Infancia

Municipio	% COBERTURA VS CENSO 0-5	POBLACIÓN PENDIENTE ATENCIÓN PI
La Apartada	58,27 %	681
Canalete	57,55 %	714
Córdoba, Buenavista	64,45 %	822
Los Córdobas	46,05 %	1.114
Puerto Escondido	53,87 %	1.167
San José de Uré	35,27 %	1.250
Moñitos	51,43 %	1.617
Córdoba, Valencia	51,87 %	1.785
San Antero	54,42 %	1.800
San Bernardo del Viento	51,15 %	1.919
Ayapel	45,91 %	2.980
San Andrés de Sotavento, Cordoba	47,19 %	3.172
Puerto Libertador	33,83 %	3.748
Tuchín	25,50 %	6.014
Montelíbano	34,76 %	6.046
Tierralta	51,86 %	6.326
Total	763,38 %	41.155

Zonas de Recuperación Nutricional

Municipio	No Zona
Canalete	50
Los Córdobas	50
Moñitos	50
Puerto Escondido	50
San Antero	50
San Bernardo del Viento	50
Ayapel	49
Córdoba, Buenavista	49
Puerto Libertador	49
San Andrés de Sotavento, Cordoba	30
Tuchín	30
Córdoba, Valencia	13
Tierralta	13
Total	533

MAI

Municipio

AUMENTO PRESUPUESTAL DEPARTAMENTO

Proyecto Misional	AUMENTO PRESUPUESTAL 2024
1. Primera Infancia	\$21.580.120.150
2. Protección PARD	\$3.343.694.593
3. Protección SRPA	\$636.012.877
4. Nutrición	\$767.889.261
6. Familia y Comunidades	\$7.890.389.823
7. Infancia	\$7.514.009.262
8. Adolescencia y Juventud	\$1.558.821.189
Total	\$43.290.937.155



Atrapasueños - Estrategia intersectorial

Estrategias Atrapasueños		
REG. CONTRATO	MUNICIPIO	ESPACIOS COMUNITARIOS
CORDOBA	AYAPEL	296
CORDOBA	BUENAVISTA	296
CORDOBA	CANALETE	332
CORDOBA	CERETÉ	517
CORDOBA	CHIMÁ	74
CORDOBA	CHINÚ	148
CORDOBA	CIÉNAGA DE ORO	148
CORDOBA	LA APARTADA	296
CORDOBA	LORICA	739
CORDOBA	LOS CÓRDOBAS	332
CORDOBA	MOMIL	74
CORDOBA	MONTELÍBANO	665
CORDOBA	MONTERÍA	1478
CORDOBA	MOÑITOS	296
CORDOBA	PLANETA RICA	443
CORDOBA	PUEBLO NUEVO	74
CORDOBA	PUERTO ESCONDIDO	296
CORDOBA	PUERTO LIBERTADOR	443
CORDOBA	PURÍSIMA DE LA CONCEPCIÓN	74
CORDOBA	SAHAGÚN	665
CORDOBA	SAN ANDRÉS DE SOTAVENTO	443
CORDOBA	SAN ANTERO	296
CORDOBA	SAN BERNARDO DEL VIENTO	296
CORDOBA	SAN CARLOS	74
CORDOBA	SAN JOSE DE URE	296
CORDOBA	SAN PELAYO	296
CORDOBA	TIERRALTA	739
CORDOBA	TUCHIN	369
CORDOBA	VALENCIA	296



Temas específicos de relevancia



2. Apuestas Plan Nacional de Desarrollo 2022 – 2026 “Crece la Generación de la Vida y la Paz”.

1

Más oportunidades
para la **primera infancia** en
los territorios

- 2.700.000 niños y niñas
- 426 municipios

2

Prevención articulada
de las violencias contra niños,
niñas y adolescentes

- Estrategia **Atrapasueños**
- Atención a las **Familias**

3

**Protección y atención a las
vulneraciones**

- Sistema Justicia Familiar
- **Justicia restaurativa en SRPA**

4

Reducción de la Desnutrición

Derecho humano a la
alimentación

- Investigación Alimentaria
- Zonas de recuperación nutricional
- Soberanía alimentaria

3. Temas específicos de relevancia para el Departamento desde el Sistema Nacional de Bienestar Familiar

I. Consumación del Riesgo del Informe de Seguimiento de la Alerta temprana 054 de 2019 relativa a las amenazas contra comunidades campesinas y en riesgo de desplazamiento en Bocas del Manso, Tierralta.

Debido al desplazamiento de alrededor de 400 personas desde la vereda Bocas del Manso y zonas aledañas hasta el caso urbano de Tierralta en septiembre de 2023, la Defensoría del Pueblo instó a las entidades gubernamentales a activar planes de contingencia para evitar una crisis humanitaria.

Desde el ICBF se ha brindado respuesta con la oferta misional de la entidad, y desde el Sistema Nacional de Bienestar Familiar se ha participado en el subcomité técnico Departamental de Prevención Protección y no repetición, en el cual se asumió el compromiso de instalar una mesa técnica intersectorial para la prevención de riesgos del consumo de sustancias Psicoactivas, explotación sexual Comercial en niños, niñas, adolescentes y jóvenes.

II. Problemáticas de niñas, niños y adolescentes en el departamento

Riesgos asociados con desnutrición infantil, muy particularmente el estado nutricional de niños, niñas indígenas en el resguardo Embera-Katío, trabajo infantil, reclutamiento, uso y utilización de niñas, niños y adolescentes forzado, violencia contra Niños, Niñas y Adolescentes (Física y Psicológica). Sumado a la violencia armada que ha sufrido el departamento dada la alta variabilidad climática por la temporadas de lluvias se han registrado la activación de los comités de Gestión del Riesgo para atender las situaciones.

III. Violencia contra niños, niñas y mujeres



Con el propósito de combatir este flagelo, en el departamento se ha mantenido vigente el Comité Intersectorial de Violencia Sexual, identificado la necesidad de reforzar el seguimiento y monitoreo al reporte del sector salud por medio de SIVIGILA, así como realizar jornadas de desarrollo de capacidades para abordar temas relacionados con el fortalecimiento en rutas de atención e identificación de barreras de acceso a la justicia. Desde el ámbito departamental se han revisado los planes de trabajo de prevención en cada municipio con el propósito de mejorar la respuesta a esta problemática.

PÚBLICA



4. OFERTA ACOMPAÑAMIENTO Y FORTALECIMIENTO TÉCNICO



Gestión de políticas públicas de primera infancia, infancia, adolescencia y fortalecimiento familiar.



Rendición pública de cuentas territorial sobre la garantía de los derechos de niñas, niños, adolescentes y familias



Incidencia en planes de desarrollo de nuevos mandatarios



Diálogos para la construcción del Sistema Nacional de Justicia Familiar



Alianza contra las violencias y mecanismo articulador



Estrategia Territorios Amigos de la Niñez (TAN)



Asistencia técnica y monitoreo de instancias del SNBF



Implementación del Sistema Único de Información de la Niñez (SUIN)



Conformación de las Zonas de Recuperación Nutricional



Fortalecimiento de la participación de niñas, niños y adolescentes



Gestión del riesgo y atención a emergencias, con énfasis en atención de niñas, niños y adolescentes

5. Herramientas para la construcción y gestión del Plan de desarrollo Territorial.

a. Temáticas priorizadas a partir del Plan Nacional de Desarrollo tener en cuenta:

- Desarrollo integral de la primera infancia
- Desarrollo integral de la infancia y la adolescencia
- Apoyo y fortalecimiento a las familias
- Protección y atención a vulneraciones
- Derecho humano a la alimentación

b. Orientaciones generales para la formulación de PDT 2024-2027

<https://portalterritorial.dnp.gov.co/AdmJuntosTerritorio/juntosTerritorio>

c. Diagnóstico Situacional y Financiero

a. Estado y caracterización de la temática.

La información oficial sobre indicadores se encuentra disponible en sistemas de información como:

- Sistema Único de Información de la Niñez (SUIN) -
<https://portalsuin.icbf.gov.co/sites/suin/consultar-indicadores>
- TERRIDATA - <https://terridata.dnp.gov.co/>
- Sistema de Seguimiento al Desarrollo Integral de la Primera Infancia -
<https://ssnn.mineducacion.gov.co/ssnn/login>

b. Fichas territoriales departamentales - <https://portalsuin.icbf.gov.co/sites/suin/fichas-territoriales>

c. Histórico de gasto público en niñez 2016-2021 - <https://portalsuin.icbf.gov.co/sites/suin/gasto-publico-territorial>

d. Índice de capacidad institucional (ICI) - <https://portalsuin.icbf.gov.co/sites/suin/indice-de-capacidad-institucional>



- e. Índice de Interrelación de Problemáticas (IIP) que afectan a la niñez -
<https://portalsuin.icbf.gov.co/sites/suin/indicadores-de-politica-integral>
- f. Sistema Integrado de Información de la Protección Social -
<https://www.sispro.gov.co/Pages/Home.aspx>
- g. Articulación del PDT con POT y otros instrumentos de planificación del territorio
- Plan Decenal de Salud Pública 2022 – 2031 -
<https://www.minsalud.gov.co/plandecenal/Paginas/PDSP-2022-2031.aspx>
 - Plan de Seguridad Alimentaria y Nutricional -
<https://www.minsalud.gov.co/sites/rid/Lists/BibliotecaDigital/RIDE/VS/PP/SSNAB/informe-final-implementacion-plan-nacional-seguridad-alimentaria-2012-2019.pdf>
 - Plan de Intervenciones Colectivas (PIC) -
https://www.minsalud.gov.co/Normatividad_Nuevo/Resoluci%C3%B3n%20No.%200295%20de%202023.pdf
 - Plan Sectorial de Educación - https://www.mineducacion.gov.co/1621/articles-293647_archivo_pdf_plansectorial.pdf
 - Plan Nacional de Cultura 2022-2032. Cultura para la protección de la diversidad de la vida y el territorio - <https://www.mincultura.gov.co/planes-y-programas/Planes/plan%20nacional%20de%20cultura/Documents/2023/Plan%20Nacional%20de%20Cultura%202022-2032%2018-07-2023.pdf>
 - Plan Decenal de Lenguas Nativas del 2022 -
<https://www.mincultura.gov.co/areas/poblaciones/APP-de-lenguas-nativas/Paginas/plan-decenal-de-lenguas-nativas-2022--2032.aspx>

h. Parte Estratégica del PDT

- a. Estrategias y acciones que permitan mitigar o fortalecer la temática



Para acceder a más información y orientaciones sobre estos criterios <https://portalsuin.icbf.gov.co/sites/suin/orientaciones-ni%C3%B1ez-juntos-por-el-territorio>

- b. Manual de Clasificación Programática del Gasto Público:
<https://colaboracion.dnp.gov.co/CDT/MGA/catalogos/CAT%C3%81LOGO%20DE%20PRODUCTOS.xlsx>

Ejemplo:

- Temática priorizada: Desarrollo integral de la infancia y la adolescencia
- Programas:
 - Calidad, cobertura y fortalecimiento de la educación inicial, preescolar, básica y media (código 2201)
 - Promoción y acceso efectivo a procesos culturales y artísticos (código 3301)
 - Fomento a la recreación, la actividad física y el deporte (código 4301)
- c. Financiación territorial
 - Sistema General de Participaciones (SGP) y Sistema General de Regalías (SGR) - <https://2022.dnp.gov.co/programas/inversiones-y-finanzas-publicas/Datos-y-Estadisticas/Paginas/Financiamiento-Territorial.aspx>
 - Recursos de la Cooperación Internacional (UNICEF - OPS - USAID) - <https://apccolombia.gov.co/modalidades-de-cooperacion>
 - Fondo para la Atención Integral de la Niñez y Jornada Escolar Complementaria (FONIÑEZ) - https://www.icbf.gov.co/cargues/avance/docs/decreto_1729_2008.htm
 - Resolución 2808 del 2022 "Por la cual se fija el valor anual de la Unidad de Pago por Capitación - UPC que financiará los servicios y tecnologías de salud de los Regímenes Contributivo y Subsidiado para la vigencia 2023 y se dictan otras disposiciones" - https://www.minsalud.gov.co/Normatividad_Nuevo/Resoluci%C3%B3n%20No.%202808%20de%202022.pdf



- Fondo Nacional Ambiental (FONAM) y Fondo de Compensación Ambiental a través de las Corporaciones Autónomas Regionales y de Desarrollo Sostenible - <https://www.minambiente.gov.co/planeacion-y-seguimiento/fondo-nacional-ambiental-fonam/>
 - Modalidad e financiación de obras por impuestos para municipios PDET - <https://portal.renovacionterritorio.gov.co/descargar.php?idFile=30987>
 - Fondos FONSET y FONSECON (5% de contratos de obra pública Ley 418 de 1997 - Decreto 2170 de 2004) - <https://www.funcionpublica.gov.co/eva/gestornormativo/norma.php?i=14146>
 - Programa nacional de estímulos MINCULTURA - <https://www.sinic.gov.co/resultadosestimulos/#/resultados>
 - Programa ONDAS MINCIENCIAS - <https://ondas.minciencias.gov.co/>
- d. Otras fuentes de financiación por medio de convenios con cooperación
- Sección de Asuntos Antinarcóticos y Aplicación de la Ley (INL)
 - Organización Mundial de la Salud (OMS)
 - Oficina de las Naciones Unidas contra la Droga y el Delito (UNODC)
 - Banco Interamericano de Desarrollo (BID)
 - Fondo de Población de las Naciones Unidas (UNFPA)
 - Organización Panamericana de la Salud (OPS)
 - Banco Interamericano de Desarrollo (BID)
 - Agencia de los Estados Unidos para el Desarrollo Internacional (USAID)



6. Directorio de Instancias departamentales en el marco del Sistema Nacional de Bienestar Nacional - SNBF



INSTANCIAS DEPARTAMENTALES DEL SNBF



<p>Consejo departamental de política social</p> <p>Secretaría de Planeación</p>	<p>Mesa departamental de primera infancia, infancia, adolescencia y familia</p> <p>Secretaría de Salud</p>	<p>Mesa de participación de niñas, niños y adolescentes</p> <p>Secretaría de la Mujer</p>	<p>Mesa Intersectorial de salud sexual y reproductiva y prevención de embarazos en adolescentes</p> <p>Secretaría de Salud</p>	<p>Comité Interinstitucional para la Erradicación del Trabajo Infantil: CIETI</p> <p>Secretaría de Educación</p>	<p>Comité Departamental de Convivencia Escolar</p> <p>Secretaría de Educación</p>
<p>Comité departamental de Justicia Transicional</p> <p>Secretaría del Interior</p>	<p>Comité para la a garantía progresiva Derecho Humano a la alimentación y nutrición adecuada</p> <p>Secretaría de agricultura</p>	<p>Mesa Sectorial Territorial del Sector Administrativo de la Inclusión Social y la Reconciliación</p> <p>Prosperidad Social</p>	<p>Subcomité de Prevención, Protección y Garantías de no repetición y asistencia a las Víctimas</p> <p>Secretaría de Víctimas</p>	<p>Comité intersectorial mecanismo articulador</p> <p>Secretaría de la Mujer</p>	<p>Comité de vigilancia epidemiológica</p> <p>Secretaría de salud</p>

www.icbf.gov.co



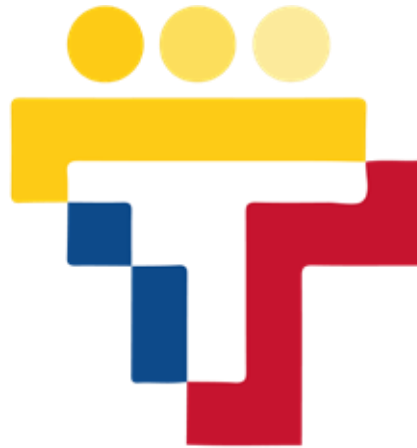

JUNTOS POR LA
niñez

**# CreceLaGeneracion
ParaLaVidaYLaPaz**

