



# Herramientas para la Formulación y la Gestión de Planes de Desarrollo Territoriales para la Niñez. (Meta)



## Introducción

Este documento contiene la información sobre la situación de la niñez en Departamentos y Municipios del país, así como herramientas de apoyo en identificación de necesidades y la atención de los temas más relevantes para los niños, niñas, adolescentes y sus familias, en aras de garantizar la protección integral sus derechos y la atención integral.

A continuación, encontrará:

1. Datos georreferenciados de la presencia del Instituto de Bienestar Familiar (ICBF) en el departamento de Meta
2. Cifras sobre la inversión territorial.
3. Caracterización de niños, niñas y adolescentes (NNA) y principales índices problemáticos.
4. Las apuestas y ofertas del Instituto de Bienestar Familiar (ICBF) en el departamento de Meta.
5. Temas específicos de relevancia.



# Presencia Territorial

## En Donde Estamos

Departamento

META



Municipio

Todas



### PRESENCIA INSTITUCIONAL EN EL TERRITORIO

Total Defensorías.

# 29

Centro Zonal

No.  
Defensorías

Centro Zonal	No. Defensorías
C.Z. ACACIAS	2
C.Z. GRANADA	3
C.Z. PUERTO LOPEZ	3
C.Z. VILLAVICENCIO 1	0
C.Z. VILLAVICENCIO 2	21

### Ubicación Centros Zonales

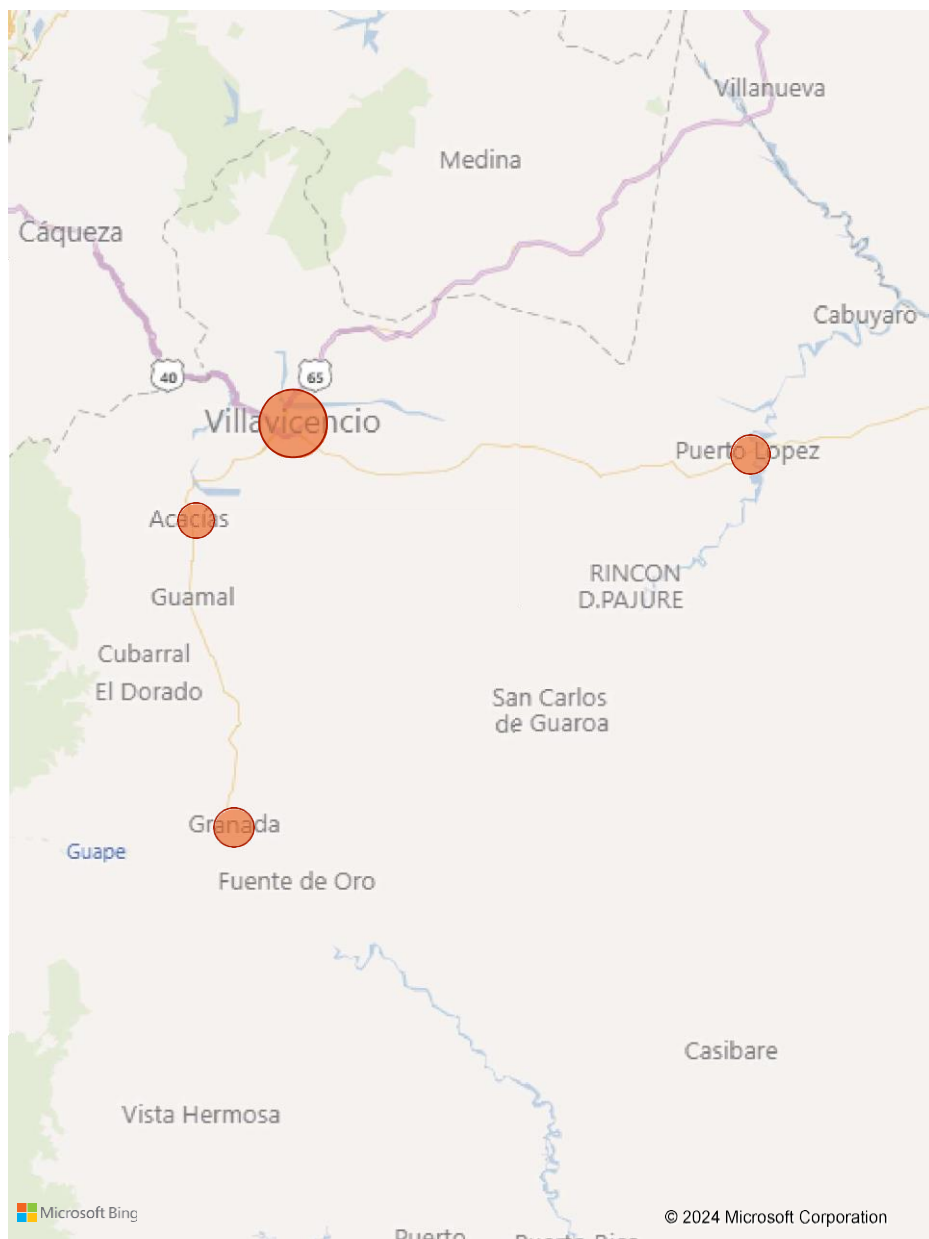

## Atención Primera Infancia

Departamento

META

Municipio

Todas

UDS 2023

1.064

METAS ALCANZADAS 2023

28.072

MUNICIPIO	UDS	METAS ALCANZADAS 2023
VILLAVICENCIO	382	8.635
META, GRANADA	139	3.195
PUERTO GAITÁN	54	2.346
ACACÍAS	101	2.271
META, PUERTO LÓPEZ	60	1.851
META, SAN MARTÍN	45	1.185
CUMARAL	17	759
VISTAHERMOSA	18	675
SAN CARLOS DE GUAROA	14	654
MAPIRIPÁN	19	554
LA MACARENA	18	545
META, RESTREPO	13	497
FUENTE DE ORO	19	404
URIBE	13	404
PUERTO CONCORDIA	16	402
MESETAS	15	390
META, GUAMAL	15	388
CASTILLA LA NUEVA	9	378
SAN JUAN DE ARAMA	14	355
BARRANCA DE UPÍA	8	352
META, PUERTO RICO	8	313
PUERTO LLERAS	11	296
CABUYARO	13	270
META, EL CASTILLO	16	256
CUBARRAL	3	212
LEJANÍAS	9	174
META, EL DORADO	7	172
META, SAN JUANITO	6	113
EL CALVARIO	2	26
<b>Total</b>	<b>1.064</b>	<b>28.072</b>

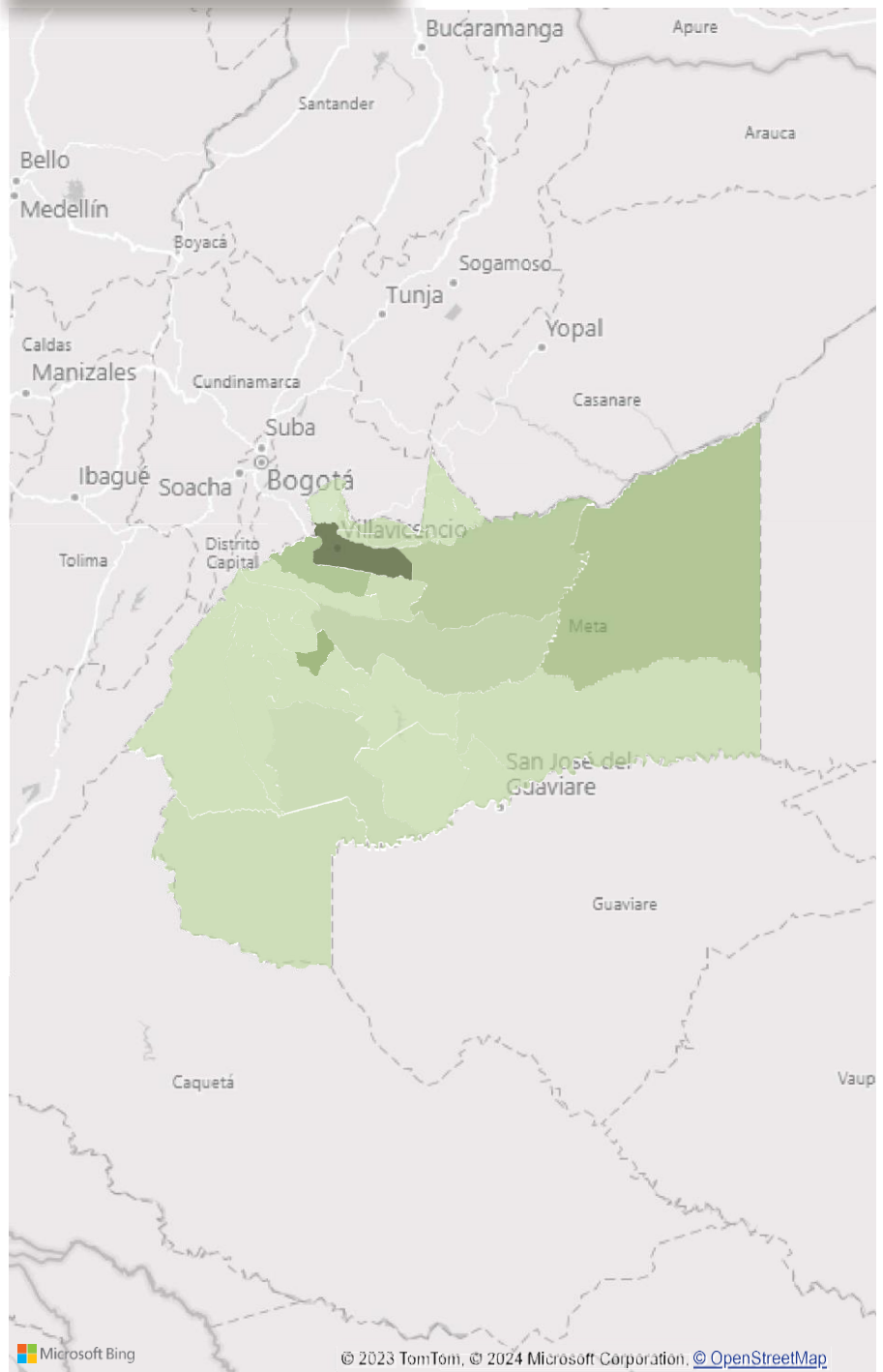

## PRESENCIA INSTITUCIONAL EN EL TERRITORIO

Departamento

META

Municipio

Todas

El ICBF trabaja en la garantía de derechos y protección de los niños, niñas y adolescentes de Colombia

### PARD

Servicio	Meta Alcanzadas 2023
HOGAR SUSTITUTO ONG - VULNERACIÓN	600
HOGAR SUSTITUTO ONG - DISCAPACIDAD	200
INTERNADO - DISCAPACIDAD INTELECTUAL	150
INTERNADO - DISCAPACIDAD PSICOSOCIAL	140
INTERVENCIÓN DE APOYO PSICOSOCIAL	130
HOGAR GESTOR - DISCAPACIDAD	117
EXTERNADO MEDIA JORNADA	92
HOGAR GESTOR PARA VÍCTIMAS EN EL MARCO DEL CONFLICTO ARMADO SIN DISCAPACIDAD NI ENFERMEDAD DE CUIDADO ESPECIAL	60
INTERNADO	50
HOGAR SUSTITUTO TUTOR	27
HOGAR GESTOR PARA VÍCTIMAS EN EL MARCO DEL CONFLICTO ARMADO CON DISCAPACIDAD Y/O ENFERMEDAD DE CUIDADO ESPECIAL	4
HOGAR SUSTITUTO ICBF - VULNERACIÓN	0
<b>Total</b>	<b>1.570</b>

### SRPA

Servicio	Meta Alcanzadas 2023
CENTRO DE ATENCIÓN ESPECIALIZADO	71
LIBERTAD ASISTIDA/VIGILADA	55
INTERNADO RESTABLECIMIENTO EN ADMINISTRACIÓN DE JUSTICIA	50
CENTRO DE INTERNAMIENTO PREVENTIVO	21
DETENCIÓN DOMICILIARIA HOGAR	4
PRESTACIÓN DE SERVICIOS A LA COMUNIDAD	4
CENTRO TRANSITORIO	2
<b>Total</b>	<b>207</b>

### ADOPCIONES

Año	NNA en Situación de Adoptabilidad Presentados a los Comités De adopciones	NNA Adoptados
2019	2.772	1.390
2021	2.181	1.054
2020	1.941	1.036
2022	2.255	986
2023	1.686	794
<b>Total</b>	<b>10.835</b>	<b>5.260</b>

\*Fecha corte: 31 octubre de 2023

\*Fuente: Sistema de información Misional SIM





# Inversión



# Acciones Infancia - Adolescencia y Juventud - Familias y Comunidades

MUNICIPIO	INVERSION 2023
VILLAVICENCIO	\$3.399.539.569
META, GRANADA	\$1.022.884.014
META, PUERTO LÓPEZ	\$1.006.972.851
PUERTO GAITÁN	\$759.433.016
ACACÍAS	\$728.736.406
PUERTO CONCORDIA	\$381.903.606
LA MACARENA	\$261.903.606
MESETAS	\$261.903.606
META, PUERTO RICO	\$261.903.606
PUERTO LLERAS	\$261.903.606
URIBE	\$261.903.606
LEJANÍAS	\$241.720.575
MAPIRIPÁN	\$241.720.575
META, EL CASTILLO	\$241.720.575
SAN CARLOS DE GUAROA	\$241.720.575
VISTAHERMOS A	\$241.720.575
META, GUAMAL	\$237.354.513
CABUYARO	\$201.354.513
CUMARAL	\$176.732.125
META, SAN MARTÍN	\$100.915.156
META, RESTREPO	\$80.732.125
SAN JUAN DE ARAMA	\$80.732.125
CUBARRAL	\$67.966.063
BARRANCA DE UPÍA	\$40.366.063
FUENTE DE ORO	\$40.366.063
META, SAN JUANITO	\$40.366.063
<b>Total</b>	<b>\$10.884.475.176</b>



Departamento

Colombia, META

Municipio

Todas

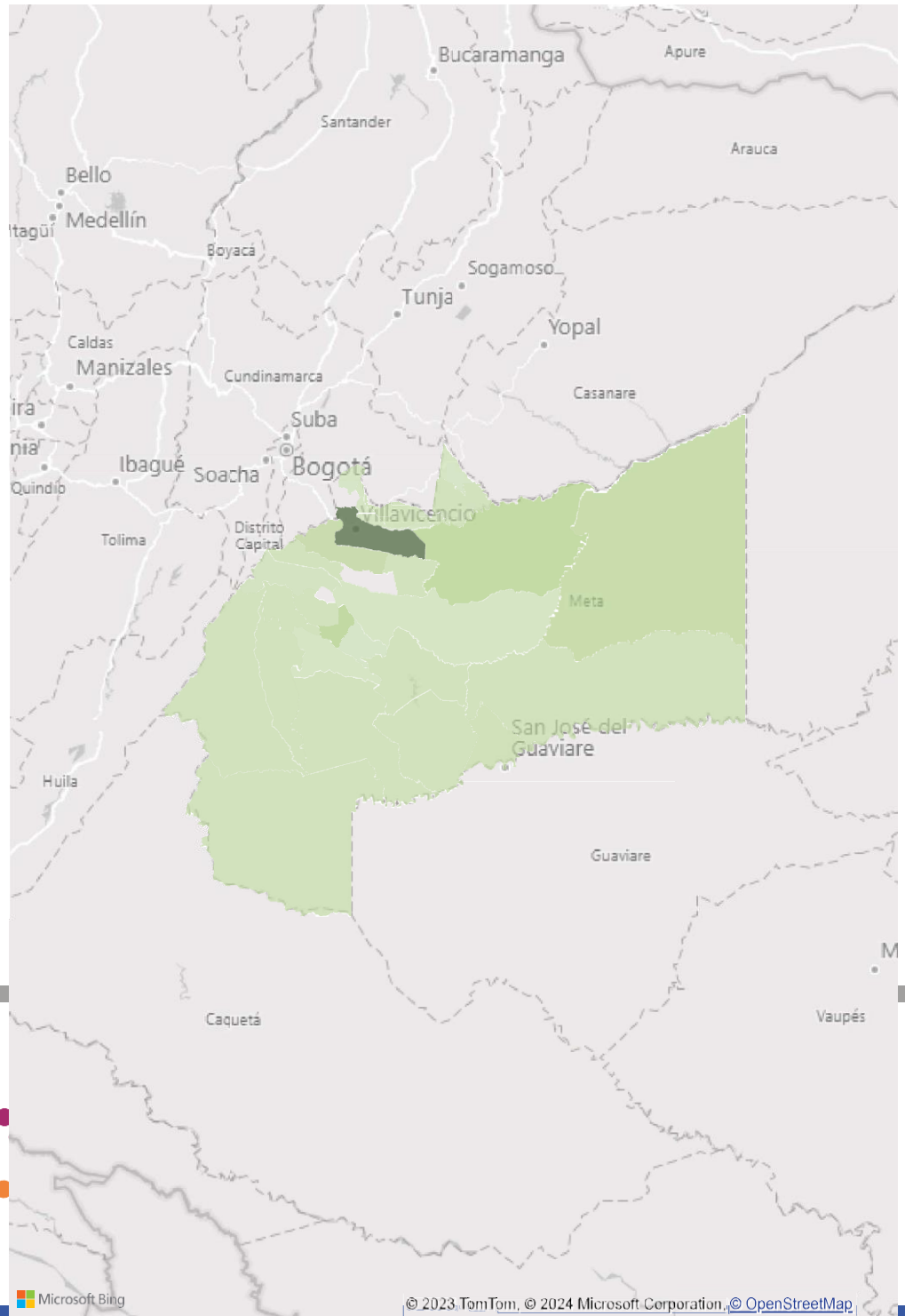

# Caracterización

- Índice de principales problemas
- Tasa de violencias contra niños, niñas y adolescentes
- Índice de desnutrición
- Casos de restablecimiento de derechos



# Índice de Principales Problemáticas

Departamento

Meta

Municipio

Todas

Índice construido a partir de la interrelación de diferentes problemáticas, e indicadores e índices que se asocian con riesgos de niñas, niños y adolescentes se obtiene una escala de nivel de riesgo de cada municipio tomando el promedio de las mediciones disponibles previa normalización entre 0 y 1 de cada medición, valores altos significa mayor riesgo de los seleccionados.

## Índice por Municipio

Municipio	Índice
Mapiripán	0,59
Meta, Puerto López	0,51
Puerto Concordia	0,51
La Macarena	0,49
Uribe	0,49
Meta, Granada	0,48
Mesetas	0,47
Vistahermosa	0,47
Villavicencio	0,46
Puerto Gaitán	0,46
Meta, Puerto Rico	0,43
Puerto Lleras	0,42
Meta, El Castillo	0,41
Barranca de Upía	0,41
Acacías	0,38
San Juan de Arama	0,36
Cabuyaro	0,36
Meta, San Martín	0,36
San Carlos de Guaroa	0,35
Lejanías	0,33
Fuente de Oro	0,29
Cubarral	0,27
San Juanito	0,26
Cumaral	0,26
Meta, Restrepo	0,23
Meta, Guamal	0,22
Meta, El Dorado	0,21
Castilla la Nueva	0,21
El Calvario	0,15

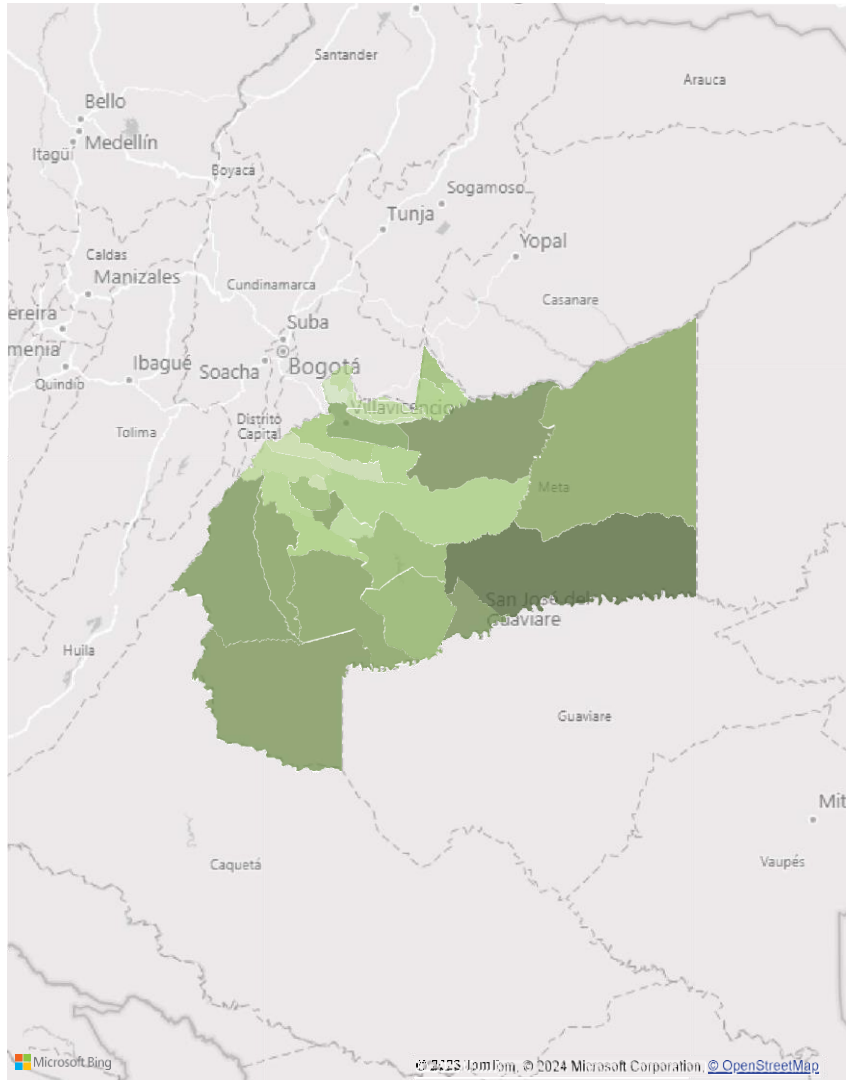

## Tasa Violencias contra niñas, niños y adolescentes

Departamento

Meta

Municipio

Todas

Tasa de violencia contra niñas, niños y adolescentes de acuerdo con los casos reportados en Instituto Nacional de Medicina Legal y Ciencias Forenses, que contempla violencia interpersonal, presunto delito sexual, violencia intrafamiliar contra NNA.

### Tasa violencia

Municipio	Tasa de Violencia
Meta, Puerto López	982,97
Puerto Lleras	893,11
Cabuyaro	628,02
Cumarál	544,08
Puerto Concordia	457,18
Barranca de Upía	449,71
Villavicencio	448,15
Meta, Restrepo	409,68
Acacías	397,65
Meta, El Dorado	388,50
Mapiripán	371,98
Mesetas	315,10
Lejanías	302,36
Vistahermosa	283,09
Meta, Guamal	232,72
Uribe	172,56
Castilla la Nueva	171,33
Fuente de Oro	152,09
Meta, Puerto Rico	138,76
La Macarena	122,81
Meta, El Castillo	121,80
Meta, Granada	116,57
San Carlos de Guaroa	108,32
Cubarral	97,09
Puerto Gaitán	82,85
San Juan de Arama	74,60
Meta, San Martín	59,97
El Calvario	0,00
San Juanito	0,00

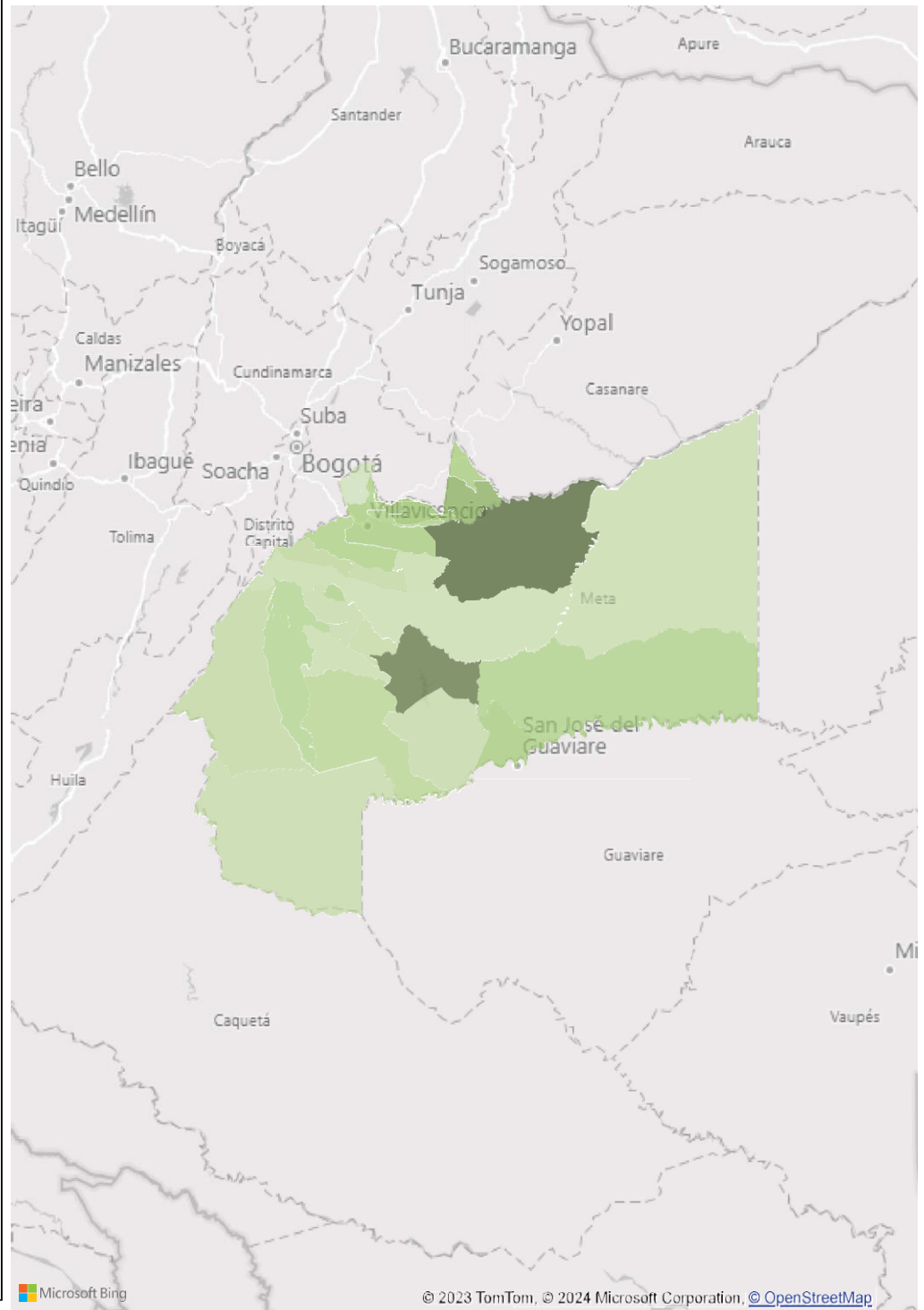

# Índice de desnutrición

Departamento

Meta

Municipio

Todas

Índice construido para focalización territorial de atención a municipios con problemáticas de desnutrición y riesgo de desnutrición con la interrelación de indicadores, tasas e índices que impactan en la nutrición y desnutrición, como bajo peso a nacer, mortalidad por desnutrición, pobreza extrema, acceso a agua entre otros.

# 510

# 6

CASOS DNT - SIVIGILA2023 PRELIMINAR

CASO MORTALIDAD CONFIRMADA DNT SIVIGILA

Municipio	Índice desnutrición
Mapiripán	59,96
La Macarena	55,28
Puerto Concordia	52,08
Puerto Gaitán	45,11
Uribe	44,97
Puerto Lleras	42,25
Meta, El Castillo	41,98
Meta, Granada	39,93
Meta, Puerto Rico	39,77
San Juanito	39,36
Meta, Puerto López	38,20
Lejanías	36,98
Vistahermosa	36,27
Mesetas	35,11
Barranca de Upía	33,64
Cabuyaro	32,40
San Carlos de Guaroa	32,37
Meta, El Dorado	32,14
Meta, Restrepo	31,53
San Juan de Arama	31,36
Cubarral	30,94
Fuente de Oro	29,33
Cumaral	28,50
El Calvario	27,30
Meta, San Martín	26,33
Meta, Guamal	26,30
Acacías	22,68
Castilla la Nueva	21,19
Villavicencio	20,70

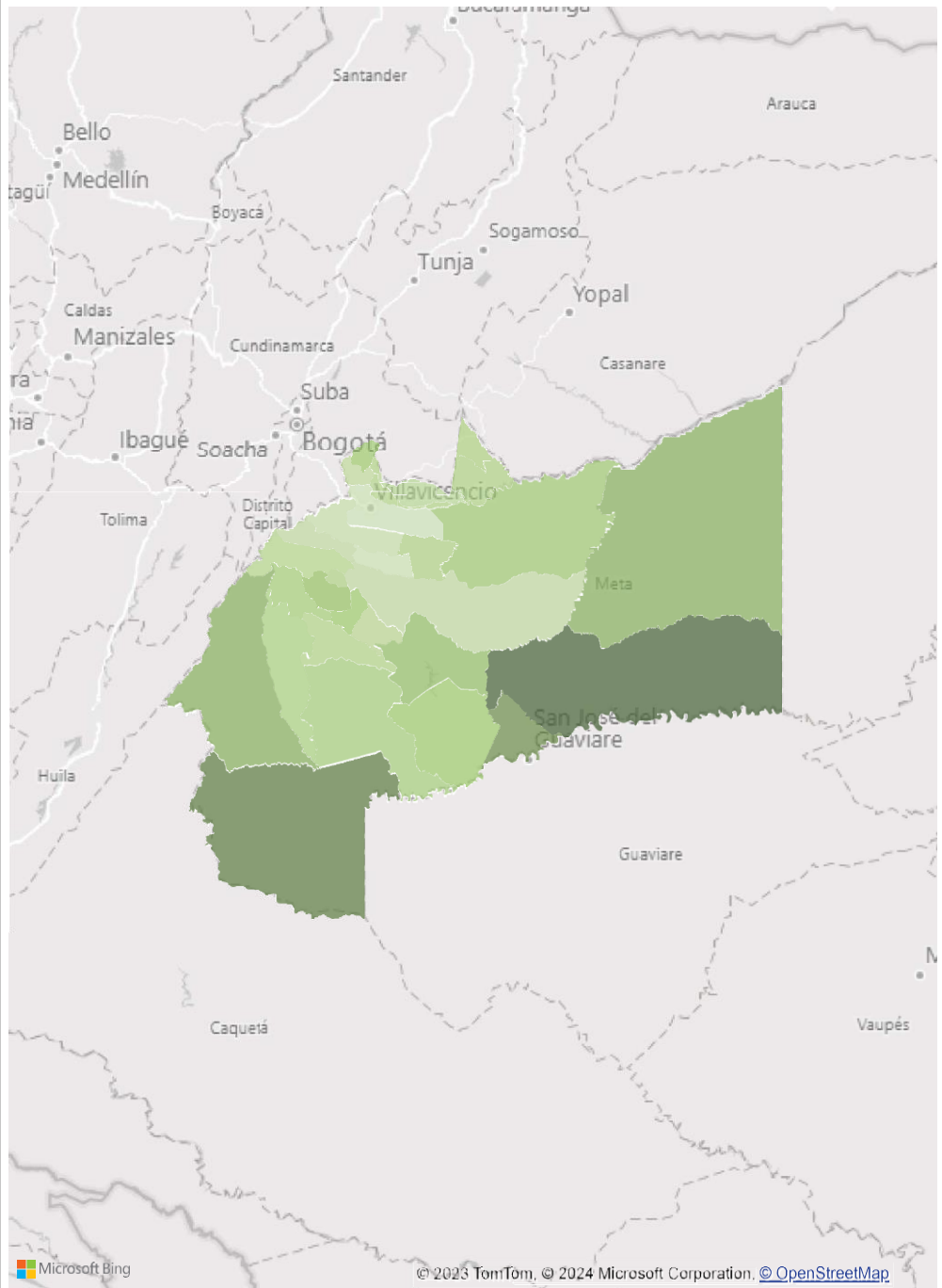



## CASOS DE RESTABLECIMIENTO DE DERECHOS

Departamento

META



### Ingresos a PARD - Departamento

**961**  
Ingresos 2023

RANGO EDAD	Total Ingresos
De 12 a 17 años	410
De 6 a 11 Años	325
De 0 a 5 años	223
Sin Información	2
Mayor o igual a 18 años	1
<b>Total</b>	<b>961</b>

CENTRO ZONAL	INGRESOS
REGIONAL META	2
CZ VILLAVICENCIO 2	651
CZ PUERTO LOPEZ	76
CZ GRANADA	157
CZ ACACIAS	75
<b>Total</b>	<b>961</b>

**45**  
Migrantes Venez...

SEXO	Total Ingresos
Femenino	581
Masculino	380
Sin Información	-
<b>Total</b>	<b>961</b>

Fuente: SIM - INGRESOS PARD 30/11/2023

### Principales motivos de ingreso







# Apuestas



Departamento

META

Municipio

Todas

## APUESTAS ESTRATEGICAS 2024.

### Universalización Atención Integral a la Primera Infancia

Municipio	% COBERTURA VS CENSO 0-5	POBLACIÓN PENDIENTE ATENCIÓN PI
San Juanito	75,84 %	36
Cabuyaro	39,13 %	420
Barranca de Upía	44,78 %	434
Meta, El Castillo	32,12 %	541
Uribe	42,35 %	550
Puerto Concordia	38,07 %	641
Mapiripán	41,43 %	735
Puerto Lleras	27,23 %	791
Mesetas	31,99 %	829
San Carlos de Guaroa	42,33 %	891
Meta, Puerto Rico	22,15 %	1.100
Vistahermosa	37,58 %	1.121
La Macarena	14,75 %	3.151
Puerto Gaitán	35,16 %	4.327
<b>Total</b>	<b>524,92 %</b>	<b>15.567</b>

### Zonas de Recuperación Nutricional

Municipio	No Zona
-----------	---------

### MAI

Municipio

Lejanías

Mapiripán

Mesetas

Meta, Puerto López

Puerto Concordia

Puerto Gaitán

Uribe

Villavicencio

Vistahermosa

### AUMENTO PRESUPUESTAL DEPARTAMENTO

Proyecto Misional	AUMENTO PRESUPUESTAL 2024
1. Primera Infancia	\$7.766.675.080
2. Protección PARD	\$7.492.597.220
7. Infancia	\$5.462.572.922
6. Familia y Comunidades	\$4.059.576.293
4. Nutrición	\$2.896.832.918
8. Adolescencia y Juventud	\$1.377.105.402
3. Protección SRPA	\$1.244.802.894
<b>Total</b>	<b>\$30.300.162.728</b>





## Atrapasueños - Estrategia intersectorial

3R6=1&&68 49R434271Ñ6 DEDF			
Reg\$ &o()*+o	Mu(i/i0io	1234&&62 &6M78;94R;62	:6R94;1&M:1896 4<6;12&18912= >Ó@1812 A 1234&&62 &6M78;94R;62 A B5<
MET\$	SC\$C\$S	222	)**
MET\$	+\$RR\$NC\$/E O1i\$	23	
MET\$	C\$+O4\$R5	23	)**
MET\$	CO+\$RR\$6	23	
MET\$	COM\$R\$6	)37	
MET\$	E6 C\$ST8665	)37	)**
MET\$	9OENTE/E 5R5	23	
MET\$	:R\$N\$/	2;<	2**
MET\$	:O\$M\$6	23	)**
MET\$	6\$ M\$C\$REN\$	)7=	)**
MET\$	6E>\$N\$S	)37	)**
MET\$	M\$1R81ÁN	)37	)**
MET\$	MESET\$S	)7=	)**
MET\$	1OERT5 C5NC5R/8\$	)7=	)**
MET\$	1OERT5 -\$TÁN	)7=	2**
MET\$	1OERT5 66ER\$S	)7=	)**
MET\$	1OERT5 6@1EA	B<;	
MET\$	1OERT5 R8C5	)7=	)**
MET\$	RESTRE15	)37	*
MET\$	\$SN C\$R65S/E -O\$R5	)37	)**
MET\$	\$SN >O\$N/E \$R\$M\$	)37	
MET\$	\$SN >O\$N8T5	23	
MET\$	\$SN M\$RT&N	)7=	
MET\$	OR8+E	)7=	)**
MET\$	C866\$C8CENC85	)7=	3**
MET\$	C8ST\$DERM5\$S	)37	)**



# Temas específicos de relevancia



---

# 1. Temas específicos de relevancia para el Departamento desde el Sistema Nacional de Bienestar Familiar

## I. Alertas tempranas entre los años 2019 y 2023 sobre reclutamiento de niñas, niños y adolescentes

La Defensoría del Pueblo cuenta con el Sistema de Alertas Tempranas – SAT, para monitorear y advertir sobre las situaciones de riesgo frente a los efectos del conflicto armado interno y promover la acción de prevención humanitaria con el ánimo de proteger y garantizar los derechos fundamentales de las personas.

Para el caso del departamento del Meta las alertas hacen referencia al reclutamiento de niñas, niños y adolescentes, en donde para el año 2019 se estableció una alerta inminente en el departamento principalmente en los municipios de Puerto Lleras, Puerto Rico y Vistahermosa, para el año 2020 se establecieron alertas tempranas en los municipios de Cabuyaro, Puerto López, Puerto Gaitán, Mesetas, Uribe, San Martín. Para la vigencia del 2023, se generaron alertas tempranas en los municipios de El Castillo, Lejanías y Cubarral. Estas alertas pueden ser consultadas en el siguiente enlace:

<https://alertastempranas.defensoria.gov.co/?orden=&criterioBusqueda=&anioBusqueda=2019>

## II. Problemáticas de niñas, niños y adolescentes en el departamento

De acuerdo con lo establecido por la Defensoría del Pueblo, el departamento del Meta es uno de los departamentos en donde mayor vulneración por temas de reclutamiento forzado viven las niñas, niños y adolescentes. Según cifras de esta entidad, durante el año 2023 se han presentado mas de 123 casos de reclutamiento forzado, lo que lleva a que se deban generar acciones de mitigación y prevención en niñas, niños y adolescentes frente a este hecho de vulneración.

---

Otra problemática que se debe trabajar de manera intersectorial es el Consumo de sustancias psico-activas. Esta problemática que afecta principalmente a las niñas, niños y adolescentes ha venido en aumento dentro del territorio del meta de la mano con la deserción escolar. Por lo que es de suma importancia que estas vulneraciones estén dentro de la hoja de ruta a nivel departamental y en las agendas de las instancias del SNBF con acciones efectivas de prevención y mitigación.

PÚBLICA



## 2. OFERTA ACOMPAÑAMIENTO Y FORTALECIMIENTO TÉCNICO



### OFERTA DE LA DIRECCIÓN DEL SNBF



Gestión de políticas públicas de primera infancia, infancia, adolescencia y fortalecimiento familiar.



Rendición pública de cuentas territorial sobre la garantía de los derechos de niñas, niños, adolescentes y familias



Incidencia en planes de desarrollo de nuevos mandatarios



Alianza contra las violencias y mecanismo articulador



Estrategia Territorios Amigos de la Niñez (TAN)



Asistencia técnica y monitoreo de instancias del SNBF



Implementación del Sistema Único de Información de la Niñez (SUIN)



Conformación de las Zonas de Recuperación Nutricional



Fortalecimiento de la participación de las niñas, niños y adolescentes



Gestión del riesgo y atención a emergencias, con énfasis en atención de niñas, niños y adolescentes

### 3. Herramientas para la construcción y gestión del Plan de desarrollo Territorial

#### a. Temáticas priorizadas a partir del Plan Nacional de Desarrollo tener en cuenta:

- Desarrollo integral de la primera infancia
- Desarrollo integral de la infancia y la adolescencia
- Apoyo y fortalecimiento a las familias
- Protección y atención a vulneraciones
- Derecho humano a la alimentación

#### b. Orientaciones generales para la formulación de PDT 2024-2027

<https://portalterritorial.dnp.gov.co/AdmJuntosTerritorio/juntosTerritorio>

#### c. Diagnóstico Situacional y Financiero

##### a. Estado y caracterización de la temática.

La información oficial sobre indicadores se encuentra disponible en sistemas de información como:

- Sistema Único de Información de la Niñez (SUIN) - <https://portalsuin.icbf.gov.co/sites/suin/consultar-indicadores>
- TERRIDATA - <https://terridata.dnp.gov.co/>
- Sistema de Seguimiento al Desarrollo Integral de la Primera Infancia - <https://ssnn.mineducacion.gov.co/ssnn/login>

##### b. Fichas territoriales departamentales - <https://portalsuin.icbf.gov.co/sites/suin/fichas-territoriales>

##### c. Histórico de gasto público en niñez 2016-2021 - <https://portalsuin.icbf.gov.co/sites/suin/gasto-publico-territorial>



- d. Índice de capacidad institucional (ICI) -  
<https://portalsuin.icbf.gov.co/sites/suin/indice-de-capacidad-institucional>
- e. Índice de Interrelación de Problemáticas (IIP) que afectan a la niñez -  
<https://portalsuin.icbf.gov.co/sites/suin/indicadores-de-politica-integral>
- f. Sistema Integrado de Información de la Protección Social -  
<https://www.sispro.gov.co/Pages/Home.aspx>
- g. Articulación del PDT con POT y otros instrumentos de planificación del territorio
- Plan Decenal de Salud Pública 2022 – 2031 -  
<https://www.minsalud.gov.co/plandecenal/Paginas/PDSP-2022-2031.aspx>
  - Plan de Seguridad Alimentaria y Nutricional -  
<https://www.minsalud.gov.co/sites/rid/Lists/BibliotecaDigital/RIDE/VS/PP/SS/NAB/informe-final-implementacion-plan-nacional-seguridad-alimentaria-2012-2019.pdf>
  - Plan de Intervenciones Colectivas (PIC) -  
[https://www.minsalud.gov.co/Normatividad\\_Nuevo/Resoluci%C3%B3n%20No.%20295%20de%202023.pdf](https://www.minsalud.gov.co/Normatividad_Nuevo/Resoluci%C3%B3n%20No.%20295%20de%202023.pdf)
  - Plan Sectorial de Educación -  
[https://www.mineducacion.gov.co/1621/articles-293647\\_archivo\\_pdf\\_plansectorial.pdf](https://www.mineducacion.gov.co/1621/articles-293647_archivo_pdf_plansectorial.pdf)
  - Plan Nacional de Cultura 2022-2032. Cultura para la protección de la diversidad de la vida y el territorio - <https://www.mincultura.gov.co/planes-y-programas/Planes/plan%20nacional%20de%20cultura/Documents/2023/Plan%20Nacional%20de%20Cultura%202022-2032%2018-07-2023.pdf>

- Plan Decenal de Lenguas Nativas del 2022 -  
<https://www.mincultura.gov.co/areas/poblaciones/APP-de-lenguas-nativas/Paginas/plan-decenal-de-lenguas-nativas-2022--2032.aspx>

## h. Parte Estratégica del PDT

- a. Estrategias y acciones que permitan mitigar o fortalecer la temática  
Para acceder a más información y orientaciones sobre estos criterios <https://portalsuin.icbf.gov.co/sites/suin/orientaciones-ni%C3%B1ez-juntos-por-el-territorio>
- b. Manual de Clasificación Programática del Gasto Público:  
<https://colaboracion.dnp.gov.co/CDT/MGA/catalogos/CAT%C3%81LGO%20DE%20PRODUCTOS.xlsx>

Ejemplo:

- Temática priorizada: Desarrollo integral de la infancia y la adolescencia
- Programas:
  - Calidad, cobertura y fortalecimiento de la educación inicial, preescolar, básica y media (código 2201)
  - Promoción y acceso efectivo a procesos culturales y artísticos (código 3301)
  - Fomento a la recreación, la actividad física y el deporte (código 4301)
- c. Financiación territorial
  - Sistema General de Participaciones (SGP) y Sistema General de Regalías (SGR)  
- <https://2022.dnp.gov.co/programas/inversiones-y-finanzas-publicas/Datos-y-Estadisticas/Paginas/Financiamiento-Territorial.aspx>
  - Recursos de la Cooperación Internacional (UNICEF - OPS - USAID) -  
<https://apccolombia.gov.co/modalidades-de-cooperacion>





- 
- Fondo para la Atención Integral de la Niñez y Jornada Escolar Complementaria (FONIÑEZ) -  
[https://www.icbf.gov.co/cargues/avance/docs/decreto\\_1729\\_2008.htm](https://www.icbf.gov.co/cargues/avance/docs/decreto_1729_2008.htm)
  - Resolución 2808 del 2022 "Por la cual se fija el valor anual de la Unidad de Pago por Capitación - UPC que financiará los servicios y tecnologías de salud de los Regímenes Contributivo y Subsidiado para la vigencia 2023 y se dictan otras disposiciones" -  
[https://www.minsalud.gov.co/Normatividad\\_Nuevo/Resoluci%C3%B3n%20No.%202808%20de%202022.pdf](https://www.minsalud.gov.co/Normatividad_Nuevo/Resoluci%C3%B3n%20No.%202808%20de%202022.pdf)
  - Fondo Nacional Ambiental (FONAM) y Fondo de Compensación Ambiental a través de las Corporaciones Autónomas Regionales y de Desarrollo Sostenible - <https://www.minambiente.gov.co/planeacion-y-seguimiento/fondo-nacional-ambiental-fonam/>
  - Modalidad e financiación de obras por impuestos para municipios PDET - <https://portal.renovacionterritorio.gov.co/descargar.php?idFile=30987>
  - Fondos FONSET y FONSECON (5% de contratos de obra pública Ley 418 de 1997 - Decreto 2170 de 2004) -  
<https://www.funcionpublica.gov.co/eva/gestornormativo/norma.php?i=14146>
  - Programa nacional de estímulos MINCULTURA -  
<https://www.sinic.gov.co/resultadosestimulos/#/resultados>
  - Programa ONDAS MINCIENCIAS - <https://ondas.minciencias.gov.co/>
- d. Otras fuentes de financiación por medio de convenios con cooperación
- Sección de Asuntos Antinarcóticos y Aplicación de la Ley (INL)

- Organización Mundial de la Salud (OMS)
- Oficina de las Naciones Unidas contra la Droga y el Delito (UNODC)
- Banco Interamericano de Desarrollo (BID)
- Fondo de Población de las Naciones Unidas (UNFPA)
- Organización Panamericana de la Salud (OPS)
- Banco Interamericano de Desarrollo (BID)
- Agencia de los Estados Unidos para el Desarrollo Internacional (USAID)

PÚBLICA



## 4. Directorio de Instancias departamentales en el marco del Sistema Nacional de Bienestar Nacional - SNBF

Son espacios en los que se gestionan las políticas públicas dirigidas a la niñez, adolescencia y familias: allí se planifican, coordinan, evalúan, movilizan, apropian recursos y se definen líneas de acción para el desarrollo de políticas, estrategias, programas y proyectos dirigidos a las niñas, niños y adolescentes y sus familias.

<p>Consejo Departamental de Política Social</p> <p>Secretaría Social del Meta e ICBF/SNBF</p>	<p>Mesa departamental de Primera Infancia, Infancia, Adolescencia y Familia</p> <p>Secretaría Social del Meta e ICBF/SNBF</p>	<p>Mesa de participación de niñas, niños y adolescentes</p> <p>Secretaría Social del Meta e ICBF/SNBF</p>	<p>Comité Departamental del Sistema Nacional de Coordinación de Responsabilidad Penal para Adolescentes</p> <p>Secretaría de Gobierno /ICBF</p>	<p>Comité Interinstitucional para la Erradicación del Trabajo Infantil: CIETI</p> <p>Secretaría Social del Meta Oficina regional del ministerio del trabajo</p>	<p>Comité Departamental de Gestión del Riesgo</p> <p>Secretaría de Gobierno/ Dirección para la Gestión del Riesgo de Desastres.</p>
<p>Comité departamental de Justicia Transicional</p> <p>Secretaría de Gobierno</p>	<p>Mesa de Seguridad Alimentaria y Nutricional</p> <p>Secretaría de Salud del Meta.</p>	<p>Mesa Sectorial Territorial del Sector Administrativo de la Inclusión Social y la Reconciliación</p> <p>Prosperidad Social/ Unidad de Víctimas/ICBF-SNBF.</p>	<p>Subcomité de Prevención, Protección y Garantías de no repetición y asistencia a las Víctimas</p> <p>Secretaría de Gobierno</p>	<p>Comité intersectorial de violencia basada en género</p> <p>Secretaría de la Mujer, La Familia y la Equidad de Género/ ICBF.</p>	<p>Comité de vigilancia epidemiológica</p> <p>Secretaría de salud</p>





**JUNTOS** POR LA  
**niñez**

**# CreceLaGeneracion  
ParaLaVidaYLaPaz**

