



Herramientas para la Formulación y la Gestión de Planes de Desarrollo Territoriales para la Niñez. (*NORTE DE SANTANDER*)



Introducción

Este documento contiene la información sobre la situación de la niñez en Departamentos y Municipios del país, así como herramientas de apoyo en identificación de necesidades y la atención de los temas más relevantes para los niños, niñas, adolescentes y sus familias, en aras de garantizar la protección integral sus derechos y la atención integral.

A continuación, encontrará:

1. Datos de georreferenciados de la presencia del Instituto de Bienestar Familiar (ICBF) en el departamento de Norte de Santander
2. Cifras sobre la inversión territorial.
3. Caracterización de niños, niñas y adolescentes (NNA) y principales índices problemáticos.
4. Las apuestas y ofertas del Instituto de Bienestar Familiar (ICBF) en el departamento de Norte de Santander.
5. Temas específicos de relevancia.



Presencia Territorial



En Donde Estamos

Departamento

NORTE DE SANTANDER



Municipio

Todas



PRESENCIA INSTITUCIONAL EN EL TERRITORIO

Total Defensorías.

31

Centro Zonal

No.
Defensorías

C.Z. CUCUTA 1	9
C.Z. CUCUTA 2	9
C.Z. CUCUTA 3	6
C.Z. OCAÑA	3
C.Z. PAMPLONA	2
C.Z. TIBU	2

Ubicación Centros Zonales

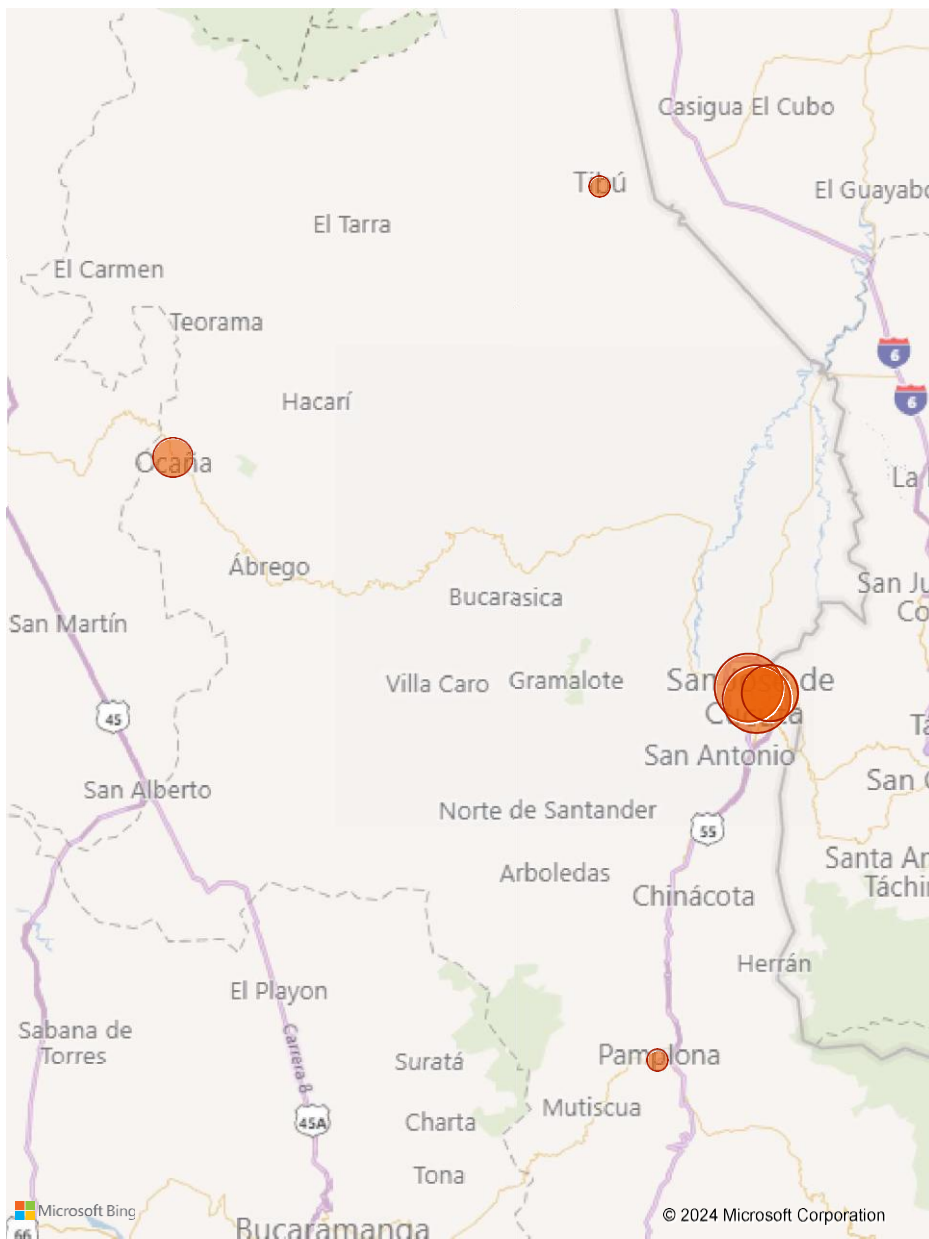

Atención Primera Infancia

Departamento

Municipio

NORTE DE SANTANDER

Todas

UDS 2023

2.147

METAS ALCANZADAS 2023

49.436

MUNICIPIO	UDS	METAS ALCANZADAS 2023
SAN JOSÉ DE CÚCUTA	1.012	18.694
OCAÑA	181	3.310
TIBÚ	101	3.134
VILLA DEL ROSARIO	175	2.860
LOS PATIOS	123	2.401
EL TARRA	53	1.492
PAMPLONA	57	1.438
SARDINATA	39	1.247
CONVENCIÓN	32	1.114
ABREGO	41	1.099
TEORAMA	32	1.089
EL ZULIA	32	976
NORTE DE SANTANDER, TOLEDO	18	881
SAN CALIXTO	22	839
HACARÍ	21	758
NORTE DE SANTANDER, EL CARMEN	24	743
CHITAGÁ	13	628
NORTE DE SANTANDER, LA ESPERANZA	19	606
SALAZAR	11	476
LA PLAYA	11	474
ARBOLEDAS	9	465
CACHIRÁ	18	444
PUERTO SANTANDER	7	435
CUCUTILLA	8	340
NORTE DE SANTANDER, SAN CAYETANO	12	334
CHINÁCOTA	13	306
SILOS	6	280
GRAMALOTE	6	272
PAMPLONITA	6	266
Total	2.147	49.436

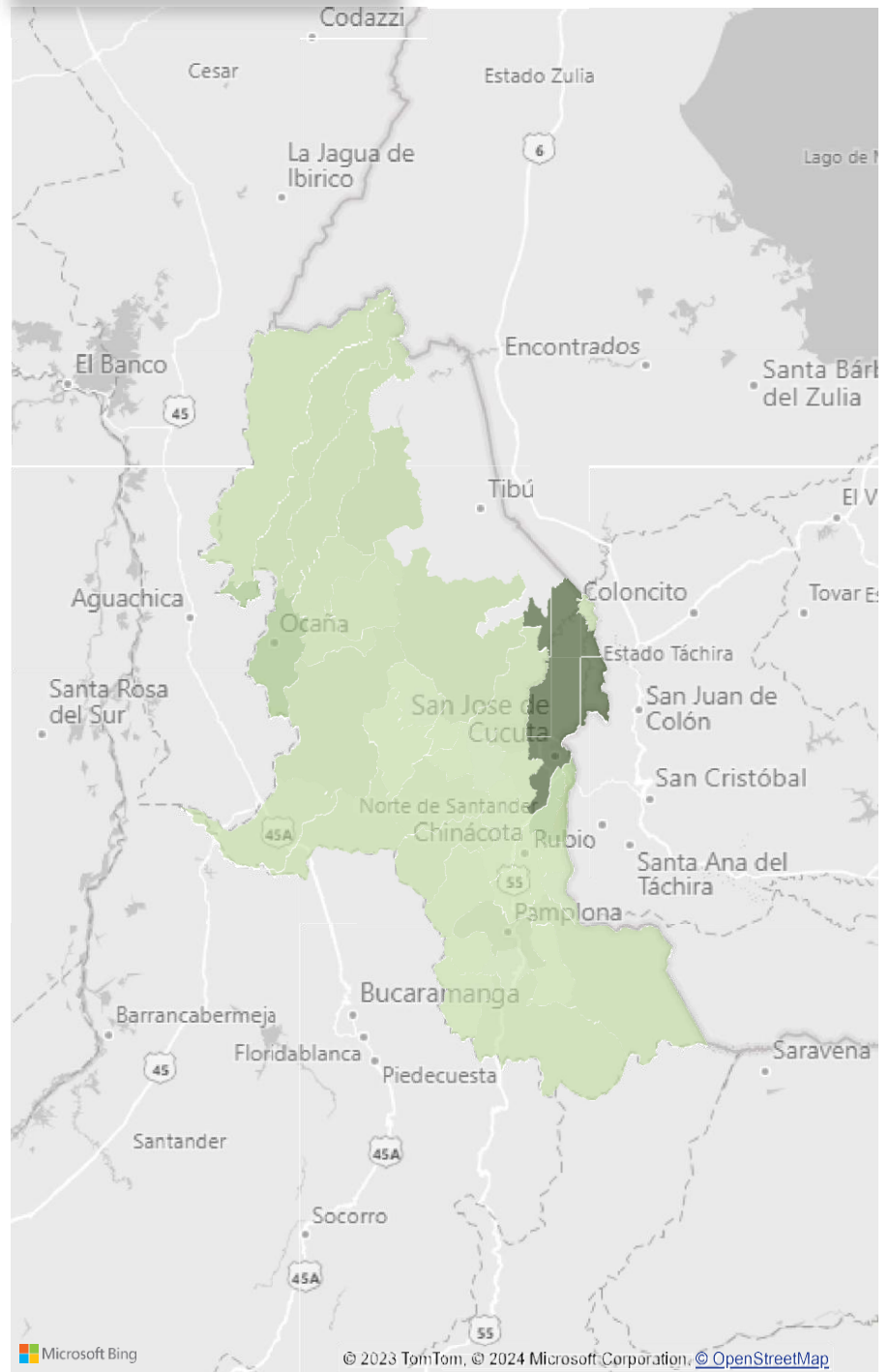

PRESENCIA INSTITUCIONAL EN EL TERRITORIO

Departamento

NORTE DE SANTANDER

Municipio

Todas

El ICBF trabaja en la garantía de derechos y protección de los niños, niñas y adolescentes de Colombia

PARD

Servicio	Meta Alcanzadas 2023
HOGAR SUSTITUTO ONG - VULNERACIÓN	334
EXTERNADO MEDIA JORNADA	100
HOGAR SUSTITUTO ONG - DISCAPACIDAD	95
INTERNADO	80
INTERNADO - DISCAPACIDAD INTELLECTUAL	75
CENTRO DE EMERGENCIA	35
HOGAR GESTOR - DISCAPACIDAD	33
HOGAR GESTOR PARA VÍCTIMAS EN EL MARCO DEL CONFLICTO ARMADO SIN DISCAPACIDAD NI ENFERMEDAD DE CUIDADO ESPECIAL	7
Total	759

SRPA

Servicio	Meta Alcanzadas 2023
CENTRO DE ATENCIÓN ESPECIALIZADO	97
LIBERTAD ASISTIDA/VIGILADA	75
INTERNADO RESTABLECIMIENTO EN ADMINISTRACIÓN DE JUSTICIA	57
INTERNACIÓN EN MEDIO SEMICERRADO	50
CENTRO DE INTERNAMIENTO PREVENTIVO	15
CENTRO TRANSITORIO	6
CENTRO DE EMERGENCIA RESTABLECIMIENTO EN ADMINISTRACIÓN DE JUSTICIA	5
Total	305



ADOPCIONES

Año	NNA en Situación de Adoptabilidad Presentados a los Comités De adopciones	NNA Adoptados
2019	2.772	1.390
2021	2.181	1.054
2020	1.941	1.036
2022	2.255	986
2023	1.686	794
Total	10.835	5.260

*Fecha corte: 31 octubre de 2023

*Fuente: Sistema de información Misional SIM



Inversión



Acciones Infancia - Adolescencia y Juventud - Familias y Comunidades

MUNICIPIO	INVERSION 2023
SAN JOSÉ DE CÚCUTA	\$2.870.187.543
NORTE DE SANTANDER, EL CARMEN	\$682.263.206
SAN CALIXTO	\$602.991.168
ABREGO	\$587.094.672
OCAÑA	\$587.094.672
EL ZULIA	\$583.227.187
TIBÚ	\$480.206.480
EL TARRA	\$433.746.002
LOS PATIOS	\$400.891.425
TEORAMA	\$400.362.115
SARDINATA	\$394.218.040
NORTE DE SANTANDER, TOLEDO	\$384.045.712
CONVENCIÓN	\$364.362.115
HACARÍ	\$334.926.096
VILLA DEL ROSARIO	\$319.029.600
BUCARASICA	\$295.398.134
LA PLAYA	\$200.445.713
PUERTO SANTANDER	\$200.445.713
CHITAGÁ	\$160.727.963
PAMPLONA	\$79.055.925
NORTE DE SANTANDER, LA ESPERANZA	\$59.291.944
ARBOLEDAS	\$39.527.963
CACHIRÁ	\$39.527.963
CUCUTILLA	\$39.527.963
SALAZAR	\$39.527.963
SILOS	\$39.527.963
VILLA CARO	\$39.527.963
CÁCOTA	\$39.527.962
LOURDES	\$39.527.962
HERRÁN	\$19.763.981
Total	\$10.755.999.108

Departamento

Colombia, NORTE DE SANTA... ▾

Municipio

Todas ▾

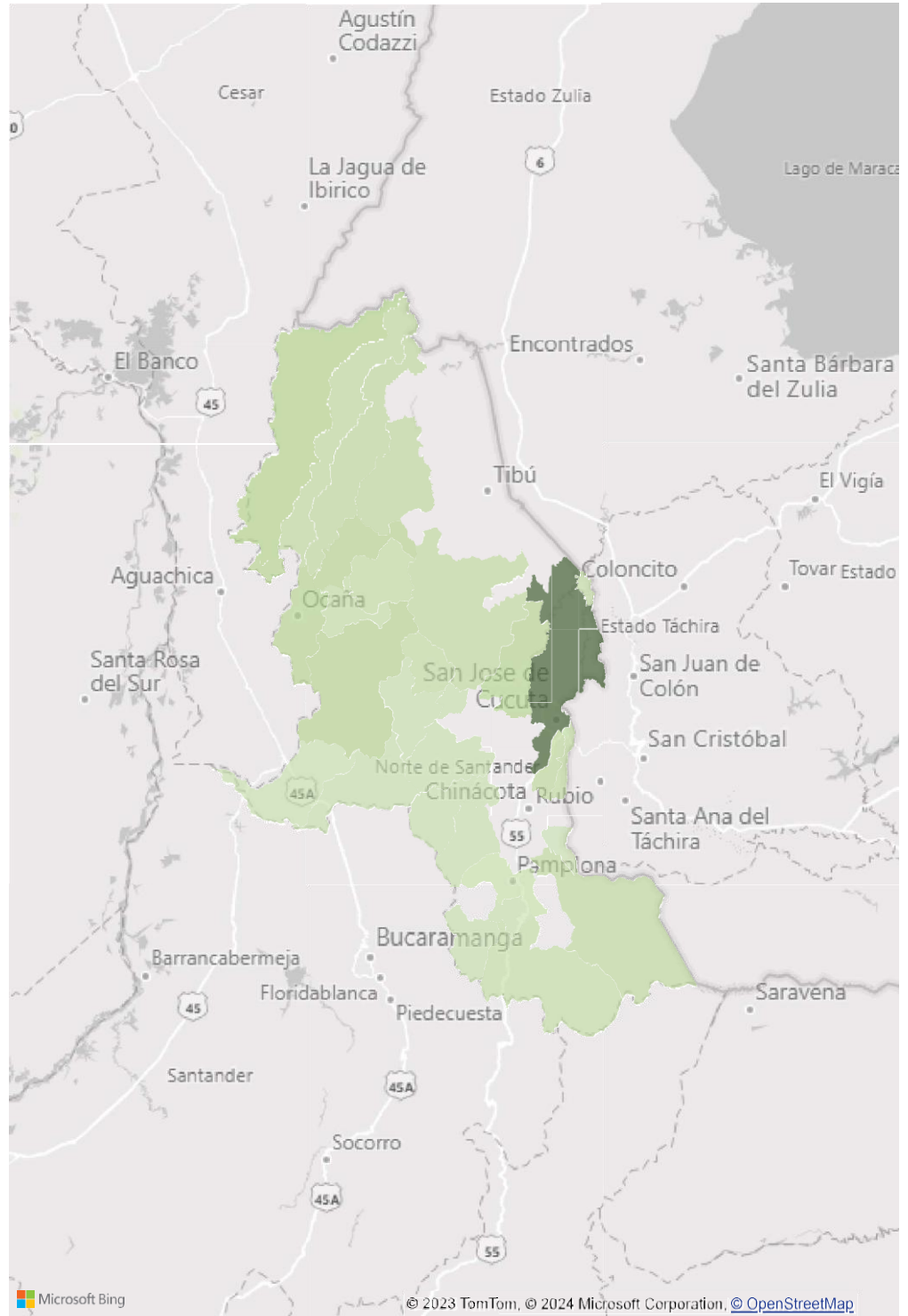

Caracterización

- Índice de principales problemas
- Tasa de violencias contra niños, niñas y adolescentes
- Índice de desnutrición
- Casos de restablecimiento de derechos



Índice de Principales Problemáticas

Departamento

Municipio

Norte de Santander

Todas

Índice construido a partir de la interrelación de diferentes problemáticas, e indicadores e índices que se asocian con riesgos de niñas, niños y adolescentes se obtiene una escala de nivel de riesgo de cada municipio tomando el promedio de las mediciones disponibles previa normalización entre 0 y 1 de cada medición, valores altos significa mayor riesgo de los seleccionados.

Índice por Municipio

Municipio	Índice
Tibú	0,61
San Calixto	0,56
El Tarra	0,55
Hacarí	0,55
Teorama	0,53
Convención	0,52
Norte de Santander, El Carmen	0,51
Sardinata	0,45
Ocaña	0,41
La Playa	0,40
San José de Cúcuta	0,40
Ábrego	0,39
Pamplona	0,37
El Zulia	0,37
Bucarasica	0,37
Puerto Santander	0,35
Norte de Santander, La Esperanza	0,32
Norte de Santander, Toledo	0,31
Cácota	0,28
Chitagá	0,27
Arboledas	0,26
Villa del Rosario	0,25
Norte de Santander, Santiago	0,25
Cáchira	0,24
Cucutilla	0,24
Villa Caro	0,23
Los Patios	0,22
Lourdes	0,22
Salazar	0,22

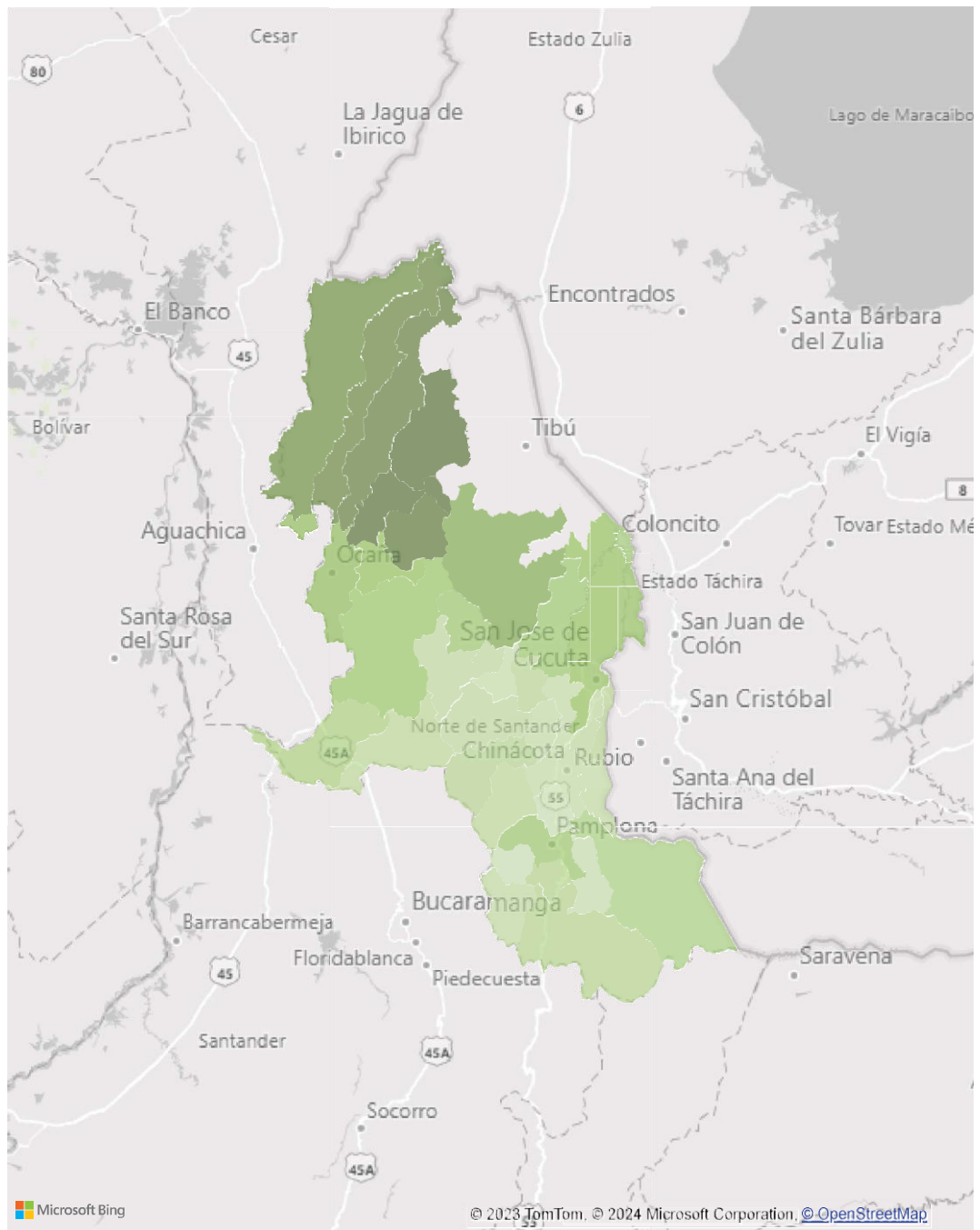

Índice de Principales Problemáticas

Departamento

Norte de Santander

Municipio

Selección múltiple

Índice construido a partir de la interrelación de diferentes problemáticas, e indicadores e índices que se asocian con riesgos de niñas, niños y adolescentes se obtiene una escala de nivel de riesgo de cada municipio tomando el promedio de las mediciones disponibles previa normalización entre 0 y 1 de cada medición, valores altos significa mayor riesgo de los seleccionados.

Índice por Municipio

Municipio	Índice
Herrán	0,22
Silos	0,22
Chinácota	0,20
Ragonvalia	0,19
Durania	0,19
Bochalema	0,19
Norte de Santander, San Cayetano	0,19
Gramalote	0,18
Labateca	0,18
Pamplonita	0,17
Mutiscua	0,17

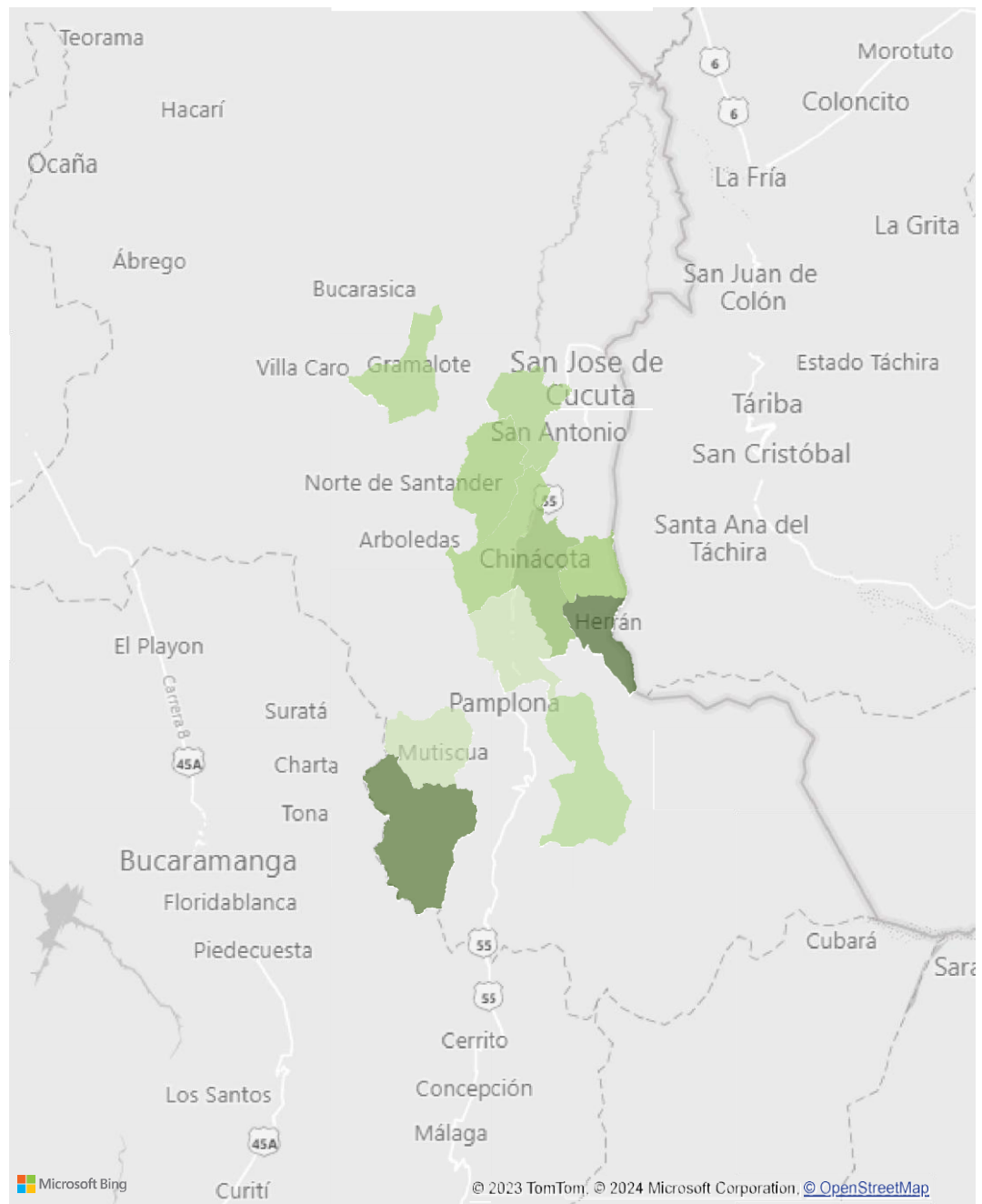

Tasa Violencias contra niñas, niños y adolescentes

Departamento

Municipio

Norte de Santander

Todas

Tasa de violencia contra niñas, niños y adolescentes de acuerdo con los casos reportados en Instituto Nacional de Medicina Legal y Ciencias Forenses, que contempla violencia interpersonal, presunto delito sexual, violencia intrafamiliar contra NNA.

Tasa violencia

Municipio	Tasa de Violencia
Ragonvalía	621,82
Norte de Santander, Toledo	560,93
Pamplona	410,25
Silos	283,69
Chinácota	260,95
Labateca	198,51
Los Patios	194,95
Norte de Santander, San Cayetano	194,78
San José de Cúcuta	187,45
Chitagá	172,37
Cáchira	159,07
Ocaña	146,27
Bochalema	116,78
Cácota	111,98
Villa del Rosario	111,60
Villa Caro	102,46
Arboledas	94,10
Norte de Santander, Santiago	89,85
Sardinata	80,32
Cucutilla	78,86
Norte de Santander, El Carmen	75,39
Durania	75,13
Mutiscua	72,73
El Zulia	71,00
La Playa	70,60
Norte de Santander, La Esperanza	61,16
Puerto Santander	60,24
Pamplonita	56,50
Tibú	55,02
Convención	53,60
Ábrego	50,71
Gramalote	50,63
Bucarasica	38,77

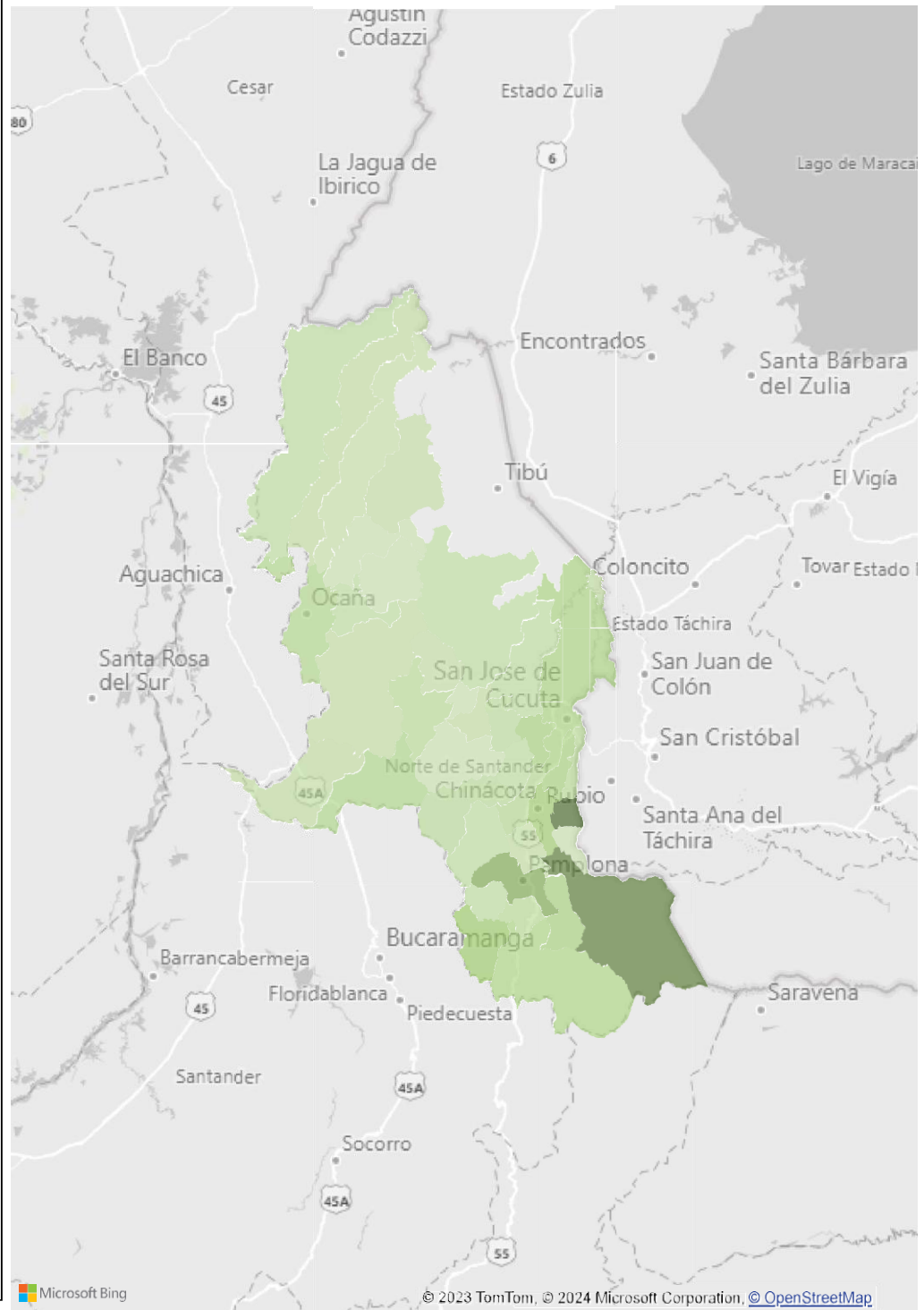

Tasa Violencias contra niñas, niños y adolescentes

Departamento

Municipio

Norte de Santander

Selección múltiple

Tasa de violencia contra niñas, niños y adolescentes de acuerdo con los casos reportados en Instituto Nacional de Medicina Legal y Ciencias Forenses, que contempla violencia interpersonal, presunto delito sexual, violencia intrafamiliar contra NNA.

Tasa violencia

Municipio	Tasa de Violencia
El Tarra	31,67
Teorama	27,39
Hacarí	0,00
Herrán	0,00
Lourdes	0,00
Salazar	0,00
San Calixto	0,00

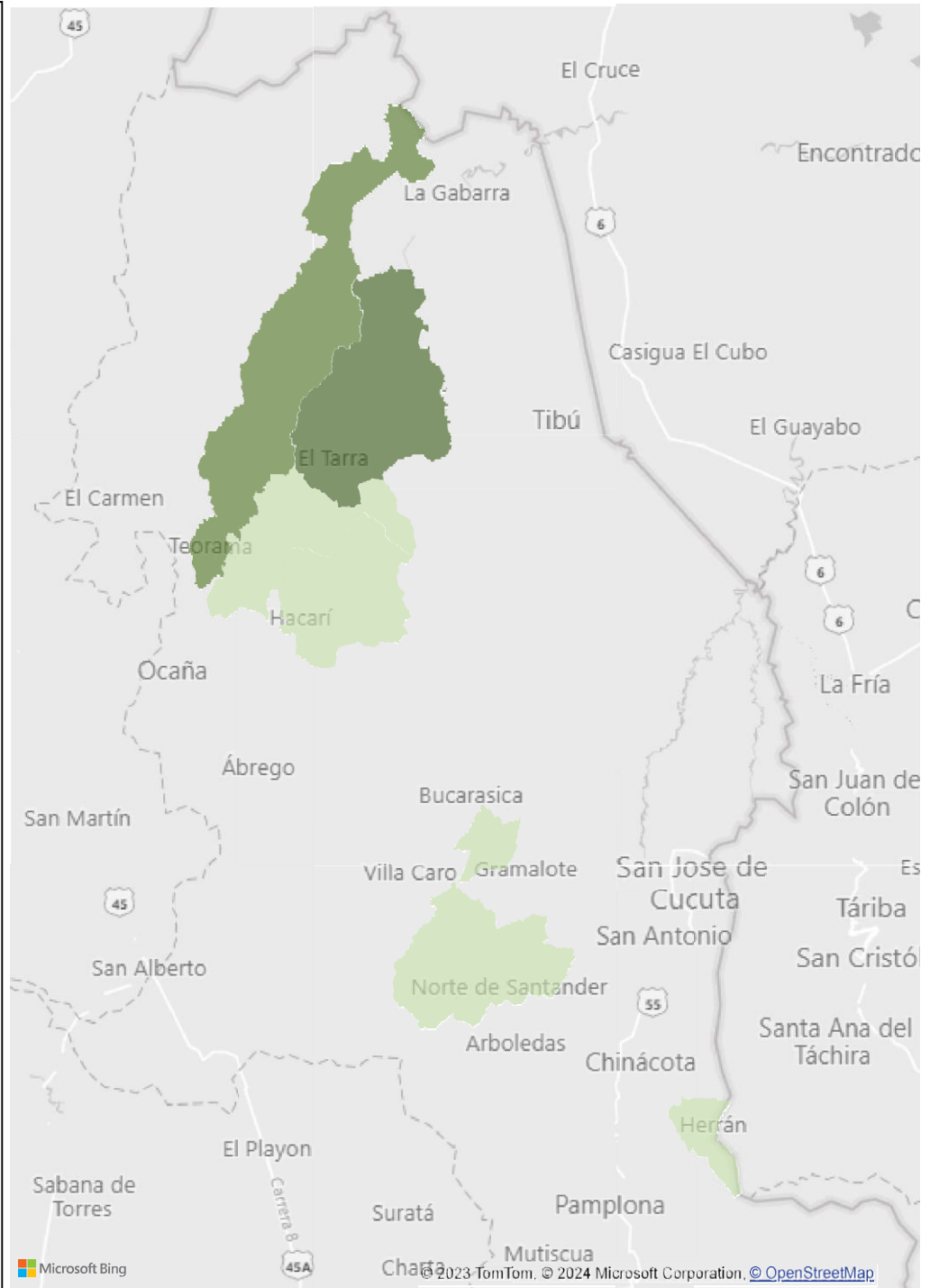

Índice de desnutrición

Departamento

Municipio

Norte de Santander

Todas

Índice construido para focalización territorial de atención a municipios con problemáticas de desnutrición y riesgo de desnutrición con la interrelación de indicadores, tasas e índices que impactan en la nutrición y desnutrición, como bajo peso a nacer, mortalidad por desnutrición, pobreza extrema, acceso a agua entre otros.

790

1

CASOS DNT - SIVIGILA2023 PRELIMINAR

CASO MORTALIDAD CONFIRMADA DNT SIVIGILA

Municipio	Índice desnutrición
El Tarra	66,82
Cáchira	66,26
Tibú	61,43
Cucutilla	61,27
Teorama	60,99
Convención	58,42
San Calixto	56,77
Bucarasica	56,11
Norte de Santander, El Carmen	53,49
Hacarí	52,66
Sardinata	51,55
Norte de Santander, La Esperanza	51,46
Arboledas	49,07
Villa Caro	47,84
Cácota	45,72
Norte de Santander, Toledo	45,69
Ábrego	45,22
Puerto Santander	44,27
Chitagá	44,26
Salazar	42,67
La Playa	41,66
Silos	40,37
Herrán	40,26
El Zulia	39,90
Labateca	38,50
Pamplonita	38,33
Ragonvalia	38,08
Mutiscua	37,01
Durania	35,79
Norte de Santander, San Cayetano	34,15
Gramalote	32,97
Norte de Santander, Santiago	32,42
Bochalema	32,34

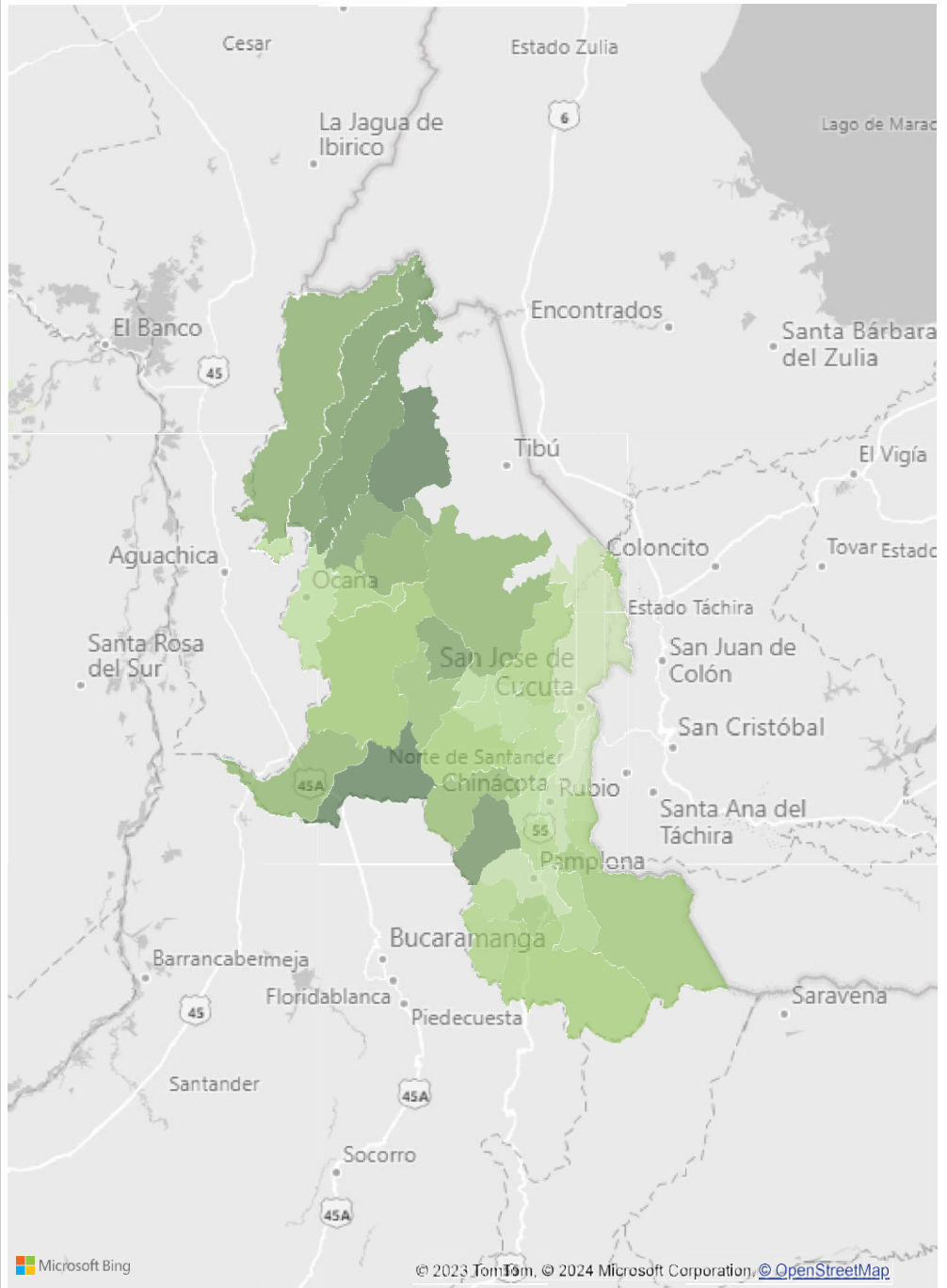

Índice de desnutrición

Departamento

Norte de Santander

Municipio

Selección múltiple

Índice construido para focalización territorial de atención a municipios con problemáticas de desnutrición y riesgo de desnutrición con la interrelación de indicadores, tasas e índices que impactan en la nutrición y desnutrición, como bajo peso a nacer, mortalidad por desnutrición, pobreza extrema, acceso a agua entre otros.

466

0

CASOS DNT - SIVIGILA2023 PRELIMINAR

Municipio	Índice desnutrición
Lourdes	32,05
Ocaña	30,93
Pamplona	28,02
Chinácota	27,90
Villa del Rosario	27,29
San José de Cúcuta	24,52
Los Patios	21,33

CASO MORTALIDAD CONFIRMADA DNT SIVIGILA

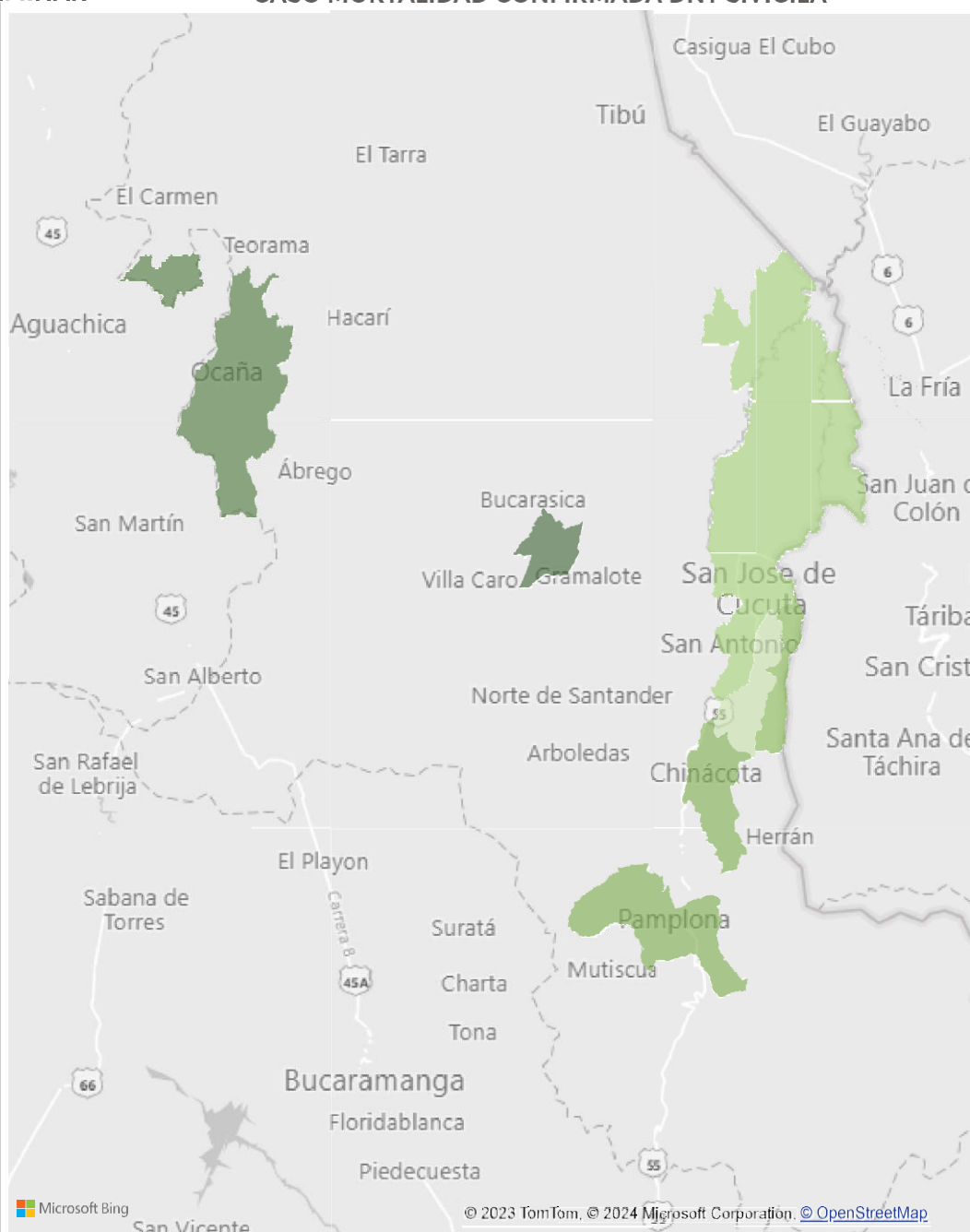



CASOS DE RESTABLECIMIENTO DE DERECHOS

Departamento

NORTE DE SANTANDER



Ingresos a PARD - Departamento

891

Ingresos 2023

RANGO EDAD	Total Ingresos
De 12 a 17 años	463
De 6 a 11 Años	269
De 0 a 5 años	151
Sin Información	5
Mayor o igual a 18 años	3
Total	891

CENTRO ZONAL	INGRESOS
REGIONAL NORTE DE SANTANDER	1
CZ TIBU	33
CZ PAMPLONA	64
CZ OCAÑA	136
CZ CUCUTA 3	98
CZ CUCUTA 2	392
CZ CUCUTA 1	167
Total	891

171

Migrantes Venez...

SEXO	Total Ingresos
Femenino	583
Masculino	308
Sin Información	-
Total	891

Fuente: SIM - INGRESOS PARD 30/11/2023

Principales motivos de ingreso

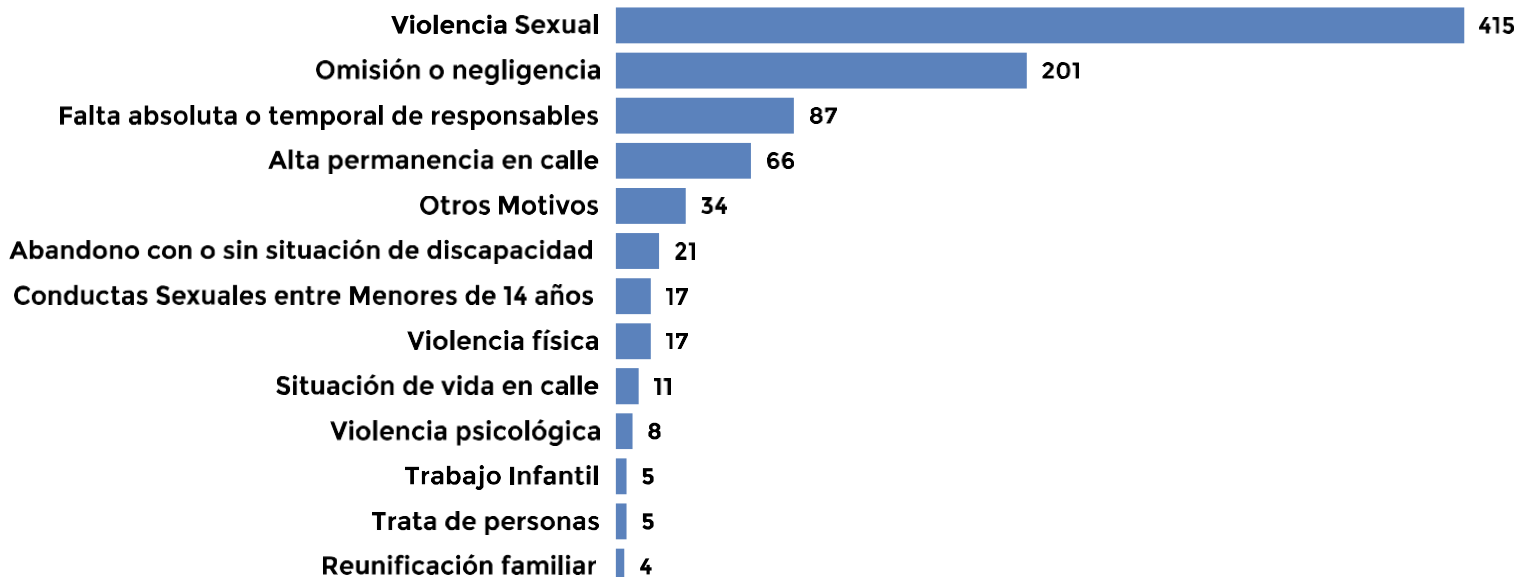



Apuestas



Departamento

NORTE DE SANTANDER

Municipio

Todas

APUESTAS ESTRATEGICAS 2024.

Universalización Atención Integral a la Primera Infancia

Municipio	% COBERTURA VS CENSO 0-5	POBLACIÓN PENDIENTE ATENCIÓN PI
Cácota	43,41 %	176
Lourdes	49,28 %	245
La Playa	50,11 %	472
Silos	36,79 %	481
Chitagá	47,79 %	685
Puerto Santander	38,26 %	702
Bucarasica	22,72 %	721
Hacarí	45,55 %	906
Norte de Santander, La Esperanza	35,75 %	1.089
Norte de Santander, El Carmen	40,27 %	1.102
San Calixto	42,48 %	1.136
Convención	43,96 %	1.420
Teorama	41,64 %	1.526
El Tarra	42,46 %	2.022
Sardinata	36,49 %	2.170
El Zulia	30,07 %	2.270
Ábrego	28,19 %	2.799
Tibú	36,69 %	5.408
Total	711,92 %	25.330

Zonas de Recuperación Nutricional

Municipio	No Zona
Tibú	59
Teorama	59
San Calixto	44
Norte de Santander, El Carmen	44
Hacarí	44
El Tarra	59
Convención	44
Total	353



AUMENTO PRESUPUESTAL DEPARTAMENTO

Proyecto Misional	AUMENTO PRESUPUESTAL 2024
1. Primera Infancia	\$10.872.307.785
7. Infancia	\$5.748.302.947
6. Familia y Comunidades	\$5.442.866.846
2. Protección PARD	\$3.671.369.403
8. Adolescencia y Juventud	\$2.064.010.430
3. Protección SRPA	\$1.339.310.872
4. Nutrición	\$981.649.417
Total	\$30.119.817.700

Atrapasueños - Estrategia intersectorial

Estrategias Atrapasueños		
REG. CONTRATO	MUNICIPIO	ESPACIOS COMUNITARIOS
NORTE DE SANTANDER	ABREGO	396
NORTE DE SANTANDER	ARBOLEDAS	74
NORTE DE SANTANDER	BUCARASICA	211
NORTE DE SANTANDER	CACHIRÁ	74
NORTE DE SANTANDER	CÁCOTA	74
NORTE DE SANTANDER	CHITAGÁ	74
NORTE DE SANTANDER	CONVENCIÓN	248
NORTE DE SANTANDER	CUCUTILLA	74
NORTE DE SANTANDER	EL CARMEN	211
NORTE DE SANTANDER	EL TARRA	469
NORTE DE SANTANDER	EL ZULIA	248
NORTE DE SANTANDER	HACARÍ	285
NORTE DE SANTANDER	HERRÁN	37
NORTE DE SANTANDER	LA ESPERANZA	111
NORTE DE SANTANDER	LA PLAYA	174
NORTE DE SANTANDER	LOS PATIOS	348
NORTE DE SANTANDER	LOURDES	74
NORTE DE SANTANDER	OCAÑA	396
NORTE DE SANTANDER	PAMPLONA	148
NORTE DE SANTANDER	PUERTO SANTANDER	174
NORTE DE SANTANDER	SALAZAR	74
NORTE DE SANTANDER	SAN CALIXTO	285
NORTE DE SANTANDER	SAN JOSÉ DE CÚCUTA	1256
NORTE DE SANTANDER	SARDINATA	396
NORTE DE SANTANDER	SILOS	74
NORTE DE SANTANDER	TEORAMA	248
NORTE DE SANTANDER	TIBÚ	396
NORTE DE SANTANDER	TOLEDO	174
NORTE DE SANTANDER	VILLA CARO	74
NORTE DE SANTANDER	VILLA DEL ROSARIO	396





Temas específicos de relevancia



1. Apuestas Plan Nacional de Desarrollo 2022 – 2026 “Crece la Generación de la Vida y la Paz”

1

Más oportunidades
para la **primera infancia**
en los territorios

- 2.700.000 niños y niñas
- 426 municipios



Prevención articulada
de las violencias contra niños,
niñas y adolescentes

- Estrategia **Atrapasueños**
- Atención a las **Familias**

3

**Protección y atención a las
vulneraciones**

- Sistema Justicia Familiar
- **Justicia restaurativa en SRPA**

4

**Reducción de la
Desnutrición**

- Derecho humano a la
alimentación**
- Investigación Alimentaria
 - Zonas de recuperación nutricional
 - Soberanía alimentaria

2. Temas específicos de relevancia para el Departamento desde el Sistema Nacional de Bienestar Familiar

I. Órdenes judiciales: sentencias T-052/17

La Corte Constitucional, ponderando y armonizando los derechos e intereses de los pueblos indígenas y las comunidades campesinas, declara la necesidad de restituir el derecho al territorio colectivo de las comunidades indígenas Motilón Barí y Catalaura, en el municipio de la Gabarra, en el departamento de Norte de Santander. De igual manera, la Corte remarca que se debe garantizar el derecho a la consulta previa de las comunidades indígenas, en razón a que la sentencia tiene lugar en medio de una disputa territorial entre las comunidades indígenas que propenden por garantizar la delimitación y protección de los territorios ancestrales, y por parte de comunidades campesinas, que demandan la constitución del territorio como Zona de Reserva Campesina -ZRC-.

II. Subregión del Catatumbo (Ábrego, Convención, EL Carmen, El Tarra, Hacarí, La Playa, Ocaña, San Calixto, Sardinata, Teorama y Tibú):

La población que habita en los once municipios que conforman la subregión del Catatumbo, han vivido en diferentes escalas décadas de olvido del Estado, presencia de todos los grupos armados, dependencia económica del cultivo de hoja de coca, precariedad de las vías de acceso, de servicios de salud, educación, conectividad, explotación de recursos de forma ilegal, disputas territoriales entre diferentes actores, entre otros factores que han conducido a que el Gobierno Nacional haya hecho presencia en el municipio de EL Tarra y se haya comprometido a construir una Universidad con la cual se busca la transformación del territorio y apostar a las apuestas de construcción de paz total en el territorio.

En ese sentido, el Catatumbo es una subregión de importancia nacional que requiere de estrategias intersectoriales e interdisciplinarias para promover la garantía de la atención integral a las comunidades, atendiendo a los enfoques diferencial, étnico, territorial y en general de derechos, para reconocer a los campesinos como sujetos de derechos de especial protección como sucedió por medio del Acto Legislativo No. 1 de 2023. En ese sentido, la competencia del ICBF se encuentra orientada a garantizar las mejores condiciones de buen vivir a las familias, niños, niñas, adolescentes, jóvenes, personas con discapacidad y personas en condición de vejez para atender a la necesidad de garantizar bienestar a las comunidades teniendo en cuenta los siguientes principios de los derechos humanos: pro persona, universalidad, interdependencia, indivisibilidad y progresividad.

III. Seguridad humana, justicia social y el Derecho Humano a la alimentación

En el marco del artículo No. 3. Ejes de transformación del Plan Nacional de Desarrollo -PND-, se plantea como hoja de ruta el capítulo 4 del -PND-, *crece la generación para la vida y la paz: niñas, niños y adolescentes protegidos, amados y con oportunidades*, lo cual implica que el Estado diseñe acciones para que el departamento de Norte de Santander, especialmente la subregión del Catatumbo, logre acompañar efectivamente a las familias bajo principios de acción inter y transectorial, universalización de la atención integral en primera infancia en los territorios con mayor riesgo de vulneración de los derechos para la niñez, consolidación del Sistema Nacional de Bienestar Familiar y del gasto público en niñez, la creación del Sistema Nacional de Justicia Familiar para atender las vulneraciones de derechos que afectan a la niñez.

En esa línea, el ICBF tiene un papel protagónico en la visión y gestión del desarrollo social del país e integral de la niñez, las juventudes y las familias, y así contribuirá a la construcción de Paz Total aportando a garantizar el Derecho Humano a la Alimentación por medio de programas, servicios y herramientas para desarrollar un enfoque de soberanía alimentaria y realizara procesos de investigación alimentaria, que le permitan al país contar con nuevos productos de alto valor nutricional e insumos de producción nacional.

4. OFERTA ACOMPAÑAMIENTO Y FORTALECIMIENTO TÉCNICO



Gestión de políticas públicas de primera infancia, infancia, adolescencia y fortalecimiento familiar.



Rendición pública de cuentas territorial sobre la garantía de los derechos de niñas, niños, adolescentes y familias



Incidencia en planes de desarrollo de nuevos mandatarios



Diálogos para la construcción del Sistema Nacional de Justicia Familiar



Alianza contra las violencias y mecanismo articulador



Estrategia Territorios Amigos de la Niñez (TAN)



Asistencia técnica y monitoreo de instancias del SNBF



Implementación del Sistema Único de Información de la Niñez (SUIN)



Conformación de las Zonas de Recuperación Nutricional



Fortalecimiento de la participación de niñas, niños y adolescentes



Gestión del riesgo y atención a emergencias, con énfasis en atención de niñas, niños y adolescentes

5. Herramientas para la construcción y gestión del Plan de desarrollo Territorial

a. Temáticas priorizadas a partir del Plan Nacional de Desarrollo tener en cuenta:

- Desarrollo integral de la primera infancia
- Desarrollo integral de la infancia y la adolescencia
- Apoyo y fortalecimiento a las familias
- Protección y atención a vulneraciones
- Derecho humano a la alimentación

b. Orientaciones generales para la formulación de PDT 2024-2027

<https://portalterritorial.dnp.gov.co/AdmJuntosTerritorio/juntosTerritorio>

c. Diagnóstico Situacional y Financiero

a. Estado y caracterización de la temática.

La información oficial sobre indicadores se encuentra disponible en sistemas de información como:

- Sistema Único de Información de la Niñez (SUIN) - <https://portalsuin.icbf.gov.co/sites/suin/consultar-indicadores>
- TERRIDATA - <https://terridata.dnp.gov.co/>
- Sistema de Seguimiento al Desarrollo Integral de la Primera Infancia - <https://ssnn.mineducacion.gov.co/ssnn/login>

b. Fichas territoriales departamentales - <https://portalsuin.icbf.gov.co/sites/suin/fichas-territoriales>

c. Histórico de gasto público en niñez 2016-2021 - <https://portalsuin.icbf.gov.co/sites/suin/gasto-publico-territorial>

d. Índice de capacidad institucional (ICI) - <https://portalsuin.icbf.gov.co/sites/suin/indice-de-capacidad-institucional>

- e. Índice de Interrelación de Problemáticas (IIP) que afectan a la niñez -
<https://portalsuin.icbf.gov.co/sites/suin/indicadores-de-politica-integral>
- f. Sistema Integrado de Información de la Protección Social -
<https://www.sispro.gov.co/Pages/Home.aspx>
- g. Articulación del PDT con POT y otros instrumentos de planificación del territorio
- Plan Decenal de Salud Pública 2022 – 2031 -
<https://www.minsalud.gov.co/plandecenal/Paginas/PDSP-2022-2031.aspx>
 - Plan de Seguridad Alimentaria y Nutricional -
<https://www.minsalud.gov.co/sites/rid/Lists/BibliotecaDigital/RIDE/VS/PP/SSNAB/informe-final-implementacion-plan-nacional-seguridad-alimentaria-2012-2019.pdf>
 - Plan de Intervenciones Colectivas (PIC) -
https://www.minsalud.gov.co/Normatividad_Nuevo/Resoluci%C3%B3n%20No.%200295%20de%202023.pdf
 - Plan Sectorial de Educación - https://www.mineducacion.gov.co/1621/articles-293647_archivo_pdf_plansectorial.pdf
 - Plan Nacional de Cultura 2022-2032. Cultura para la protección de la diversidad de la vida y el territorio - <https://www.mincultura.gov.co/planes-y-programas/Planes/plan%20nacional%20de%20cultura/Documents/2023/Plan%20Nacional%20de%20Cultura%202022-2032%2018-07-2023.pdf>
 - Plan Decenal de Lenguas Nativas del 2022 -
<https://www.mincultura.gov.co/areas/poblaciones/APP-de-lenguas-nativas/Paginas/plan-decenal-de-lenguas-nativas-2022--2032.aspx>

h. Parte Estratégica del PDT

- a. Estrategias y acciones que permitan mitigar o fortalecer la temática
Para acceder a más información y orientaciones sobre estos criterios <https://portalsuin.icbf.gov.co/sites/suin/orientaciones-ni%C3%B1ez-juntos-por-el-territorio>
- b. Manual de Clasificación Programática del Gasto Público:
<https://colaboracion.dnp.gov.co/CDT/MGA/catalogos/CAT%C3%81LOGO%20DE%20PRODUCTOS.xlsx>

Ejemplo:

- Temática priorizada: Desarrollo integral de la infancia y la adolescencia
- Programas:
 - Calidad, cobertura y fortalecimiento de la educación inicial, preescolar, básica y media (código 2201)
 - Promoción y acceso efectivo a procesos culturales y artísticos (código 3301)
 - Fomento a la recreación, la actividad física y el deporte (código 4301)
- c. Financiación territorial
 - Sistema General de Participaciones (SGP) y Sistema General de Regalías (SGR) - <https://2022.dnp.gov.co/programas/inversiones-y-finanzas-publicas/Datos-y-Estadisticas/Paginas/Financiamiento-Territorial.aspx>
 - Recursos de la Cooperación Internacional (UNICEF - OPS - USAID) - <https://apccolombia.gov.co/modalidades-de-cooperacion>
 - Fondo para la Atención Integral de la Niñez y Jornada Escolar Complementaria (FONIÑEZ) - https://www.icbf.gov.co/cargues/avance/docs/decreto_1729_2008.htm
 - Resolución 2808 del 2022 "Por la cual se fija el valor anual de la Unidad de Pago por Capitación - UPC que financiará los servicios y tecnologías de salud de los Regímenes Contributivo y Subsidiado para la vigencia 2023 y se dictan otras disposiciones" - https://www.minsalud.gov.co/Normatividad_Nuevo/Resoluci%C3%B3n%20No.%202808%20de%202022.pdf

- Fondo Nacional Ambiental (FONAM) y Fondo de Compensación Ambiental a través de las Corporaciones Autónomas Regionales y de Desarrollo Sostenible - <https://www.minambiente.gov.co/planeacion-y-seguimiento/fondo-nacional-ambiental-fonam/>
 - Modalidad e financiación de obras por impuestos para municipios PDET - <https://portal.renovacionterritorio.gov.co/descargar.php?idFile=30987>
 - Fondos FONSET y FONSECON (5% de contratos de obra pública Ley 418 de 1997 – Decreto 2170 de 2004) - <https://www.funcionpublica.gov.co/eva/gestornormativo/norma.php?i=14146>
 - Programa nacional de estímulos MINCULTURA - <https://www.sinic.gov.co/resultadosestimulos/#/resultados>
 - Programa ONDAS MINCIENCIAS - <https://ondas.minciencias.gov.co/>
- d. Otras fuentes de financiación por medio de convenios con cooperación
- Sección de Asuntos Antinarcóticos y Aplicación de la Ley (INL)
 - Organización Mundial de la Salud (OMS)
 - Oficina de las Naciones Unidas contra la Droga y el Delito (UNODC)
 - Banco Interamericano de Desarrollo (BID)
 - Fondo de Población de las Naciones Unidas (UNFPA)
 - Organización Panamericana de la Salud (OPS)
 - Banco Interamericano de Desarrollo (BID)
 - Agencia de los Estados Unidos para el Desarrollo Internacional (USAID)

6. Directorio de Instancias departamentales en el marco del Sistema Nacional de Bienestar Nacional - SNBF



INSTANCIAS DEPARTAMENTALES DEL SNBF



Consejo departamental de política social	Mesa departamental de primera infancia, infancia, adolescencia y familia	Mesa de participación de niñas, niños y adolescentes	Mesa Intersectorial de salud sexual y reproductiva y prevención de embarazos en adolescentes	Comité Interinstitucional para la Erradicación del Trabajo Infantil: CIETI	Comité Departamental de Convivencia Escolar
Secretaría de Planeación	Secretaría de Salud	Secretaría de la Mujer	Secretaría de Salud	Secretaría de Educación	Secretaría de Educación
Comité departamental de Justicia Transicional	Comité para la a garantía progresiva Derecho Humano a la alimentación y nutrición adecuada	Mesa Sectorial Territorial del Sector Administrativo de la Inclusión Social y la Reconciliación	Subcomité de Prevención, Protección y Garantías de no repetición y asistencia a las Víctimas	Comité intersectorial mecanismo articulador	Comité de vigilancia epidemiológica
Secretaría del Interior	Secretaría de agricultura	Prosperidad Social	Secretaría de Víctimas	Secretaría de la Mujer	Secretaría de salud

www.icbf.gov.co

ICBFColombia

www.icbf.gov.co

@ICBFColombia

@icbfcolombiaoficial

Sede de la Dirección General Avenida
carrera 68 No.64c – 75

Línea gratuita nacional ICBF 01
8000 91 8080

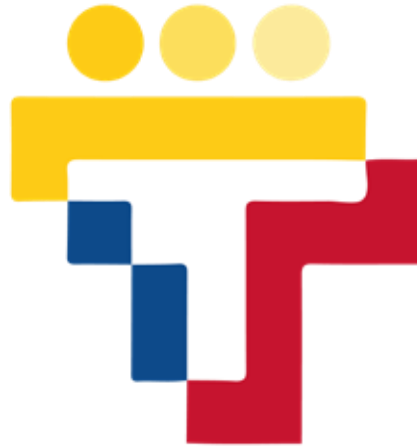

JUNTOS POR LA
niñez

**# CreceLaGeneracion
ParaLaVidaYLaPaz**

