



Herramientas para la Formulación y la Gestión de Planes de Desarrollo Territoriales para la Niñez. (PUTUMAYO)



Introducción

Este documento contiene la información sobre la situación de la niñez en Departamentos y Municipios del país, así como herramientas de apoyo en identificación de necesidades y la atención de los temas más relevantes para los niños, niñas, adolescentes y sus familias, en aras de garantizar la protección integral sus derechos y la atención integral.

A continuación, encontrará:

1. Datos georreferenciados de la presencia del Instituto de Bienestar Familiar (ICBF) en el departamento de Putumayo.
2. Cifras sobre la inversión territorial.
3. Caracterización de niños, niñas y adolescentes (NNA) y principales índices problemáticos.
4. Las apuestas y ofertas del Instituto de Bienestar Familiar (ICBF) en el departamento de Putumayo.
5. Temas específicos de relevancia.



Presencia Territorial



En Donde Estamos

Departamento

PUTUMAYO

Municipio

Todas

PRESENCIA INSTITUCIONAL EN EL TERRITORIO

Total Defensorias.

11

Centro Zonal

No. Defensorias

Centro Zonal	No. Defensorias
C.Z. LA HORMIGA	3
C.Z. MOCOA	3
C.Z. PUERTO ASIS	4
C.Z. SIBUNDOY	1

Ubicación Centros Zonales

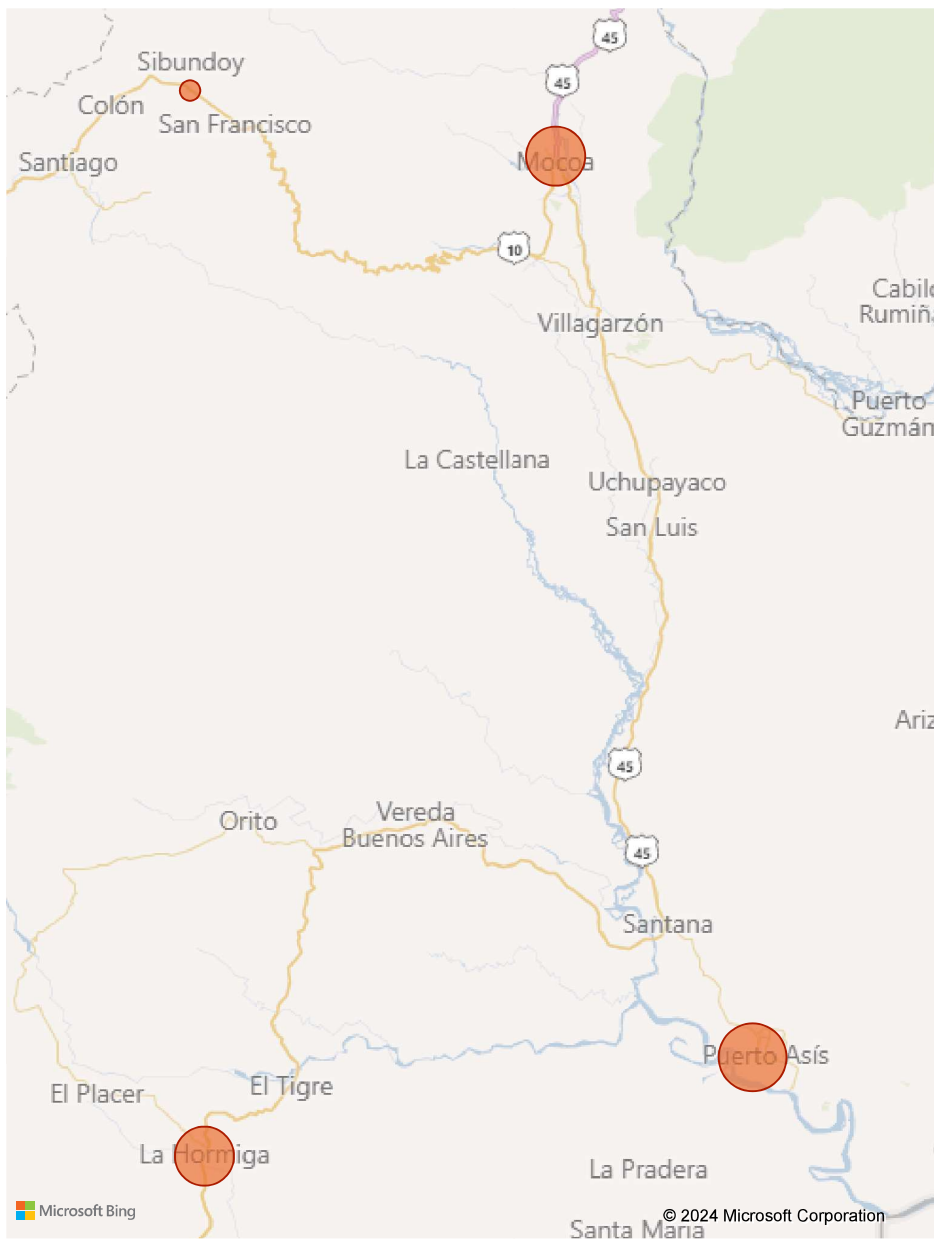

Atención Primera Infancia

Departamento

Municipio

PUTUMAYO

Todas

UDS 2023

653

METAS ALCANZADAS 2023

14.012

MUNICIPIO	UDS	METAS ALCANZADAS 2023
PUERTO ASÍS	87	2.408
MOCOA	64	2.103
ORITO	80	1.848
VALLE DEL GUAMUEZ	61	1.407
VILLAGARZON	37	1.170
PUERTO LEGUÍZAMO	58	1.119
PUTUMAYO, SAN MIGUEL	45	958
PUERTO GUZMÁN	65	884
SIBUNDOY	52	704
PUERTO CAICEDO	28	581
PUTUMAYO, SANTIAGO	35	368
PUTUMAYO, SAN FRANCISCO	21	232
PUTUMAYO, COLÓN	20	230
Total	653	14.012

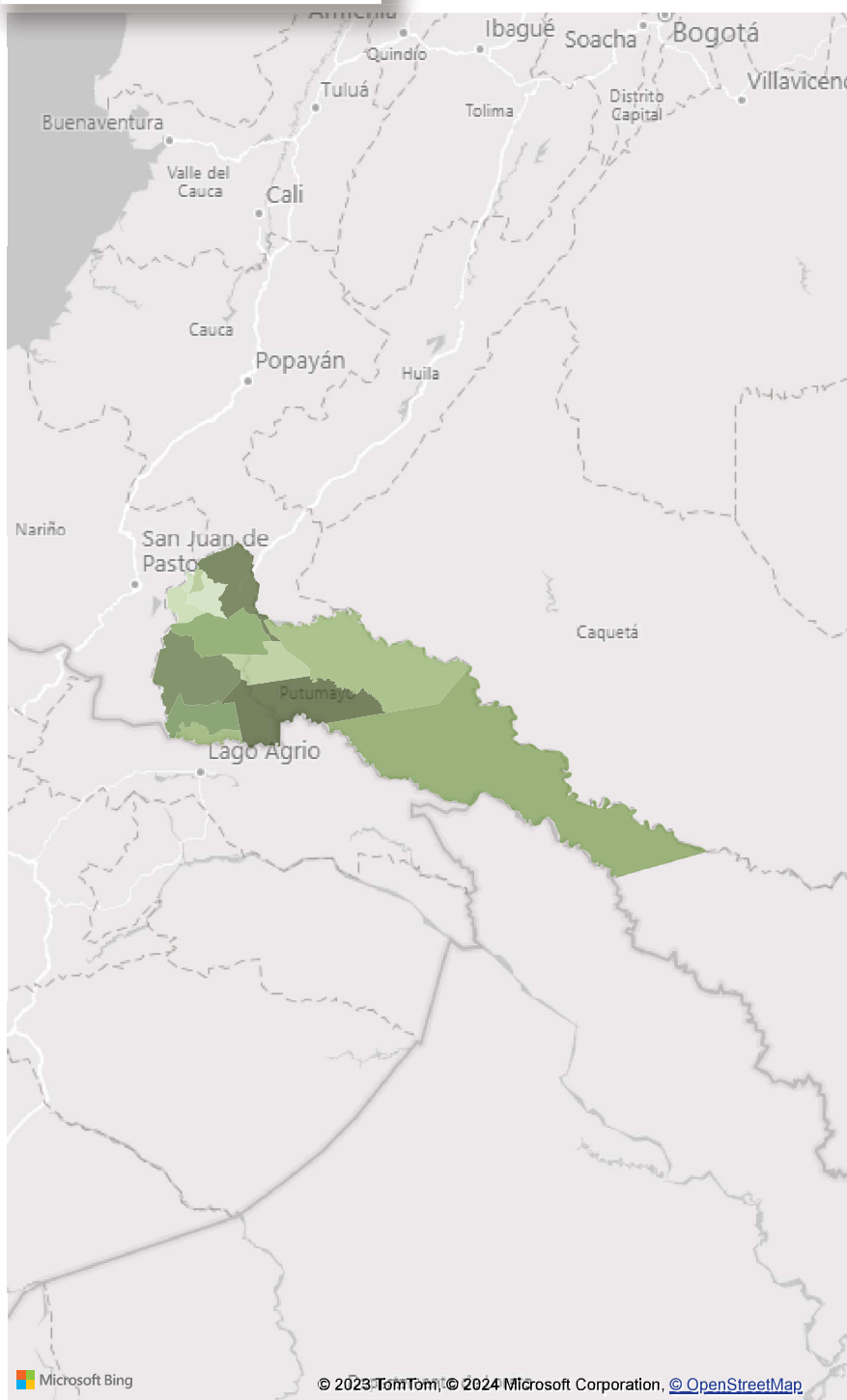

PRESENCIA INSTITUCIONAL EN EL TERRITORIO

Departamento

PUTUMAYO

Municipio

Todas

El ICBF trabaja en la garantía de derechos y protección de los niños, niñas y adolescentes de Colombia

PARD

Servicio	Meta Alcanzadas 2023
INTERVENCIÓN DE APOYO PSICOSOCIAL	180
HOGAR SUSTITUTO ICBF - VULNERACIÓN	110
HOGAR GESTOR - DISCAPACIDAD	69
HOGAR GESTOR PARA VÍCTIMAS EN EL MARCO DEL CONFLICTO ARMADO SIN DISCAPACIDAD NI ENFERMEDAD DE CUIDADO ESPECIAL	46
HOGAR SUSTITUTO ICBF - DISCAPACIDAD	32
Total	437

SRPA

Servicio	Meta Alcanzadas 2023
LIBERTAD ASISTIDA/VIGILADA	25
INTERVENCIÓN DE APOYO RESTABLECIMIENTO EN ADMINISTRACIÓN DE JUSTICIA	15
APOYO POST INSTITUCIONAL	10
INTERNACIÓN EN MEDIO SEMICERRADO	6
PRESTACIÓN DE SERVICIOS A LA COMUNIDAD	6
CENTRO TRANSITORIO	1
Total	63



ADOPCIONES

Año	NNA en Situación de Adoptabilidad Presentados a los Comités De adopciones	NNA Adoptados
2019	2.772	1.390
2021	2.181	1.054
2020	1.941	1.036
2022	2.255	986
2023	1.686	794
Total	10.835	5.260

*Fecha corte: 31 octubre de 2023

*Fuente: Sistema de información Misional SIM



Inversión



Acciones Infancia - Adolescencia y Juventud - Familias y Comunidades

Departamento

Municipio

Colombia, PUTUMAYO

Todas

MUNICIPIO	INVERSION 2023
SEDE REGIONAL	\$32.971.236
PUTUMAYO, SANTIAGO	\$40.800.000
PUTUMAYO, SAN MIGUEL	\$57.325.930
PUTUMAYO, SAN FRANCISCO	\$88.800.000
SIBUNDOY	\$134.083.780
PUERTO GUZMÁN	\$150.651.860
PUERTO CAICEDO	\$155.725.930
VILLAGARZON	\$314.528.031
PUERTO LEGUÍZAMO	\$324.000.000
ORITO	\$436.726.980
PUERTO ASÍS	\$475.744.828
MOCOA	\$483.663.150
VALLE DEL GUAMUEZ	\$616.993.311
Total	\$3.312.015.036

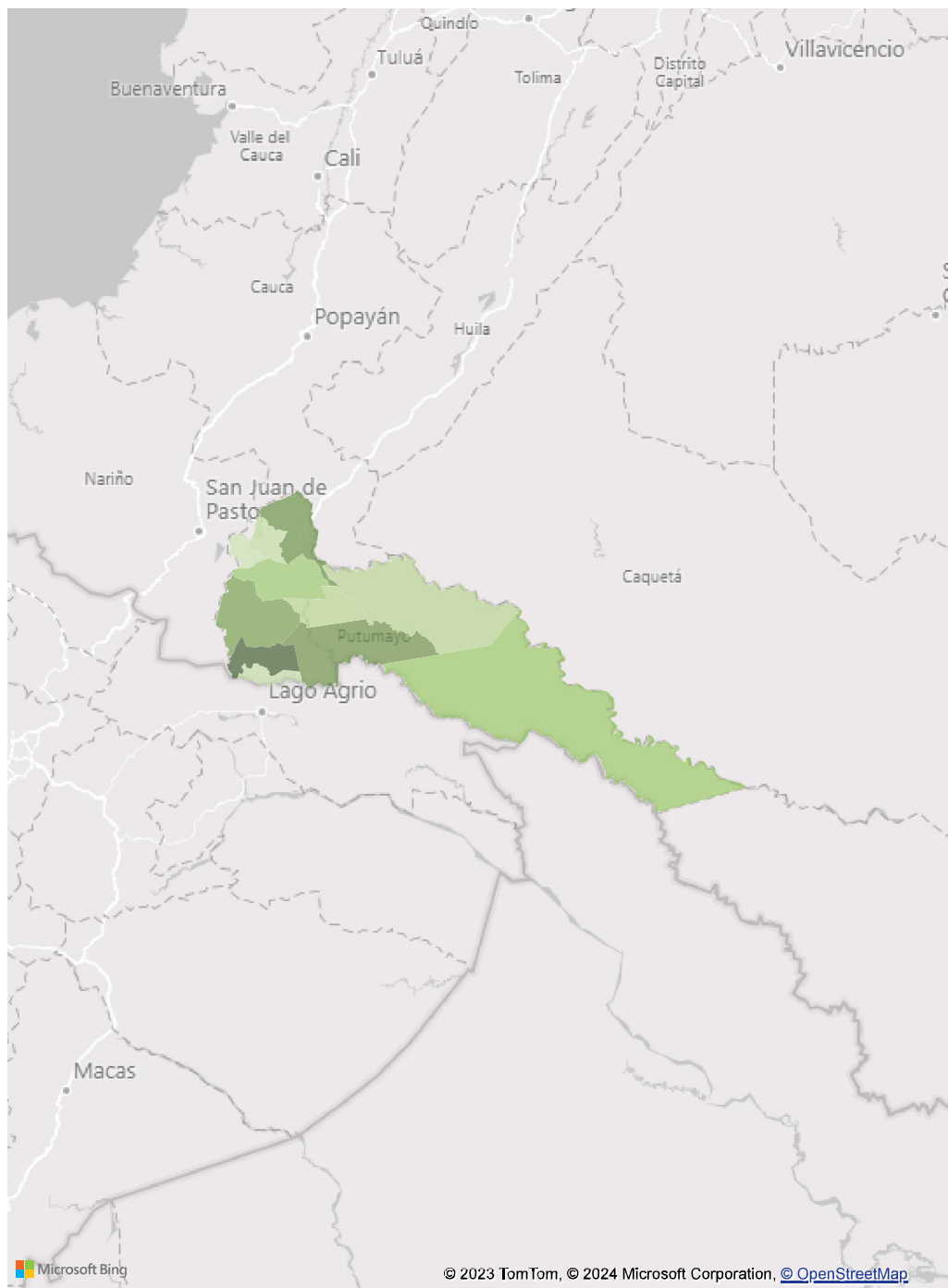

Caracterización

- Índice de principales problemas
- Tasa de violencias contra niños, niñas y adolescentes
- Índice de desnutrición
- Casos de restablecimiento de derechos

Índice de Principales Problemáticas

Departamento

Putumayo

Municipio

Todas

Índice construido a partir de la interrelación de diferentes problemáticas, e indicadores e índices que se asocian con riesgos de niñas, niños y adolescentes se obtiene una escala de nivel de riesgo de cada municipio tomando el promedio de las mediciones disponibles previa normalización entre 0 y 1 de cada medición, valores altos significa mayor riesgo de los seleccionados.

Índice por Municipio

Municipio	Índice
Puerto Asís	0,60
Puerto Leguizamo	0,60
Valle del Guamuez	0,54
Puerto Caicedo	0,53
Orito	0,52
Mocoa	0,50
Villagarzón	0,49
Putumayo, San Miguel	0,47
Puerto Guzmán	0,46
Sibundoy	0,39
Putumayo, Colón	0,38
Putumayo, Santiago	0,35
Putumayo, San Francisco	0,35

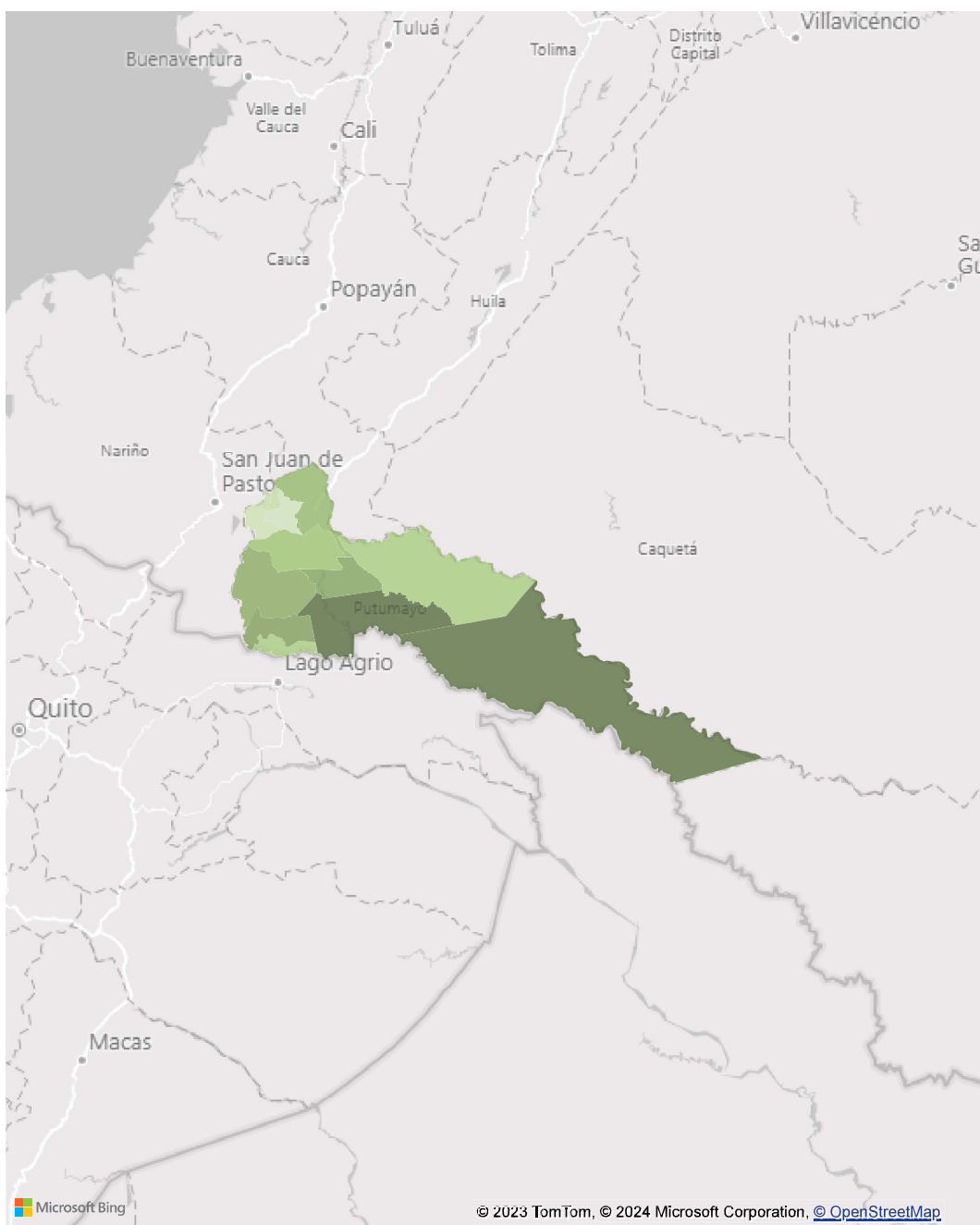

Tasa Violencias contra niñas, niños y adolescentes

Departamento

Municipio

Putumayo

Todas

Tasa de violencia contra niñas, niños y adolescentes de acuerdo con los casos reportados en Instituto Nacional de Medicina Legal y Ciencias Forenses, que contempla violencia interpersonal, presunto delito sexual, violencia intrafamiliar contra NNA.

Tasa violencia

Municipio	Tasa de Violencia
Valle del Guamuez	566,95
Mocoa	411,06
Orito	298,31
Putumayo, San Miguel	246,88
Villagarzón	216,16
Puerto Asís	197,95
Puerto Caicedo	194,59
Sibundoy	184,93
Putumayo, Colón	126,34
Putumayo, San Francisco	125,71
Putumayo, Santiago	84,46
Puerto Leguizamó	83,86
Puerto Guzmán	60,86

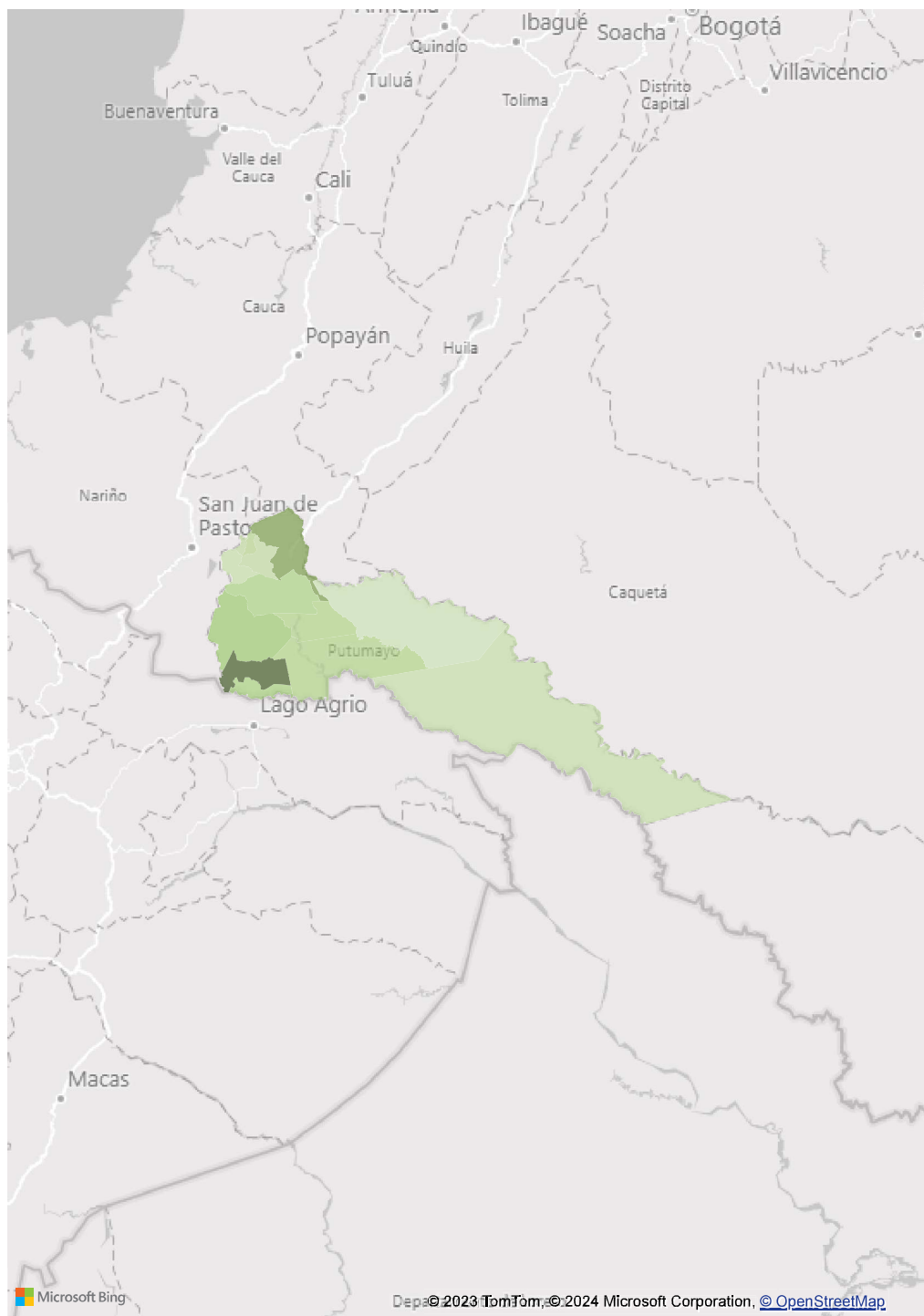

Índice de desnutrición

Departamento

Municipio

Putumayo

Todas

Índice construido para focalización territorial de atención a municipios con problemáticas de desnutrición y riesgo de desnutrición con la interrelación de indicadores, tasas e índices que impactan en la nutrición y desnutrición, como bajo peso a nacer, mortalidad por desnutrición, pobreza extrema, acceso a agua entre otros.

212

0

CASOS DNT - SIVIGILA2023 PRELIMINAR

CASO MORTALIDAD CONFIRMADA DNT SIVIGILA

Municipio	Índice desnutrición
Puerto Guzmán	51,99
Puerto Leguizamó	48,38
Putumayo, San Miguel	46,04
Puerto Asís	45,42
Valle del Guamuez	44,21
Orito	40,65
Puerto Caicedo	37,69
Putumayo, San Francisco	34,83
Villagarzón	34,49
Putumayo, Santiago	33,15
Mocoa	27,43
Putumayo, Colón	25,16
Sibundoy	23,43

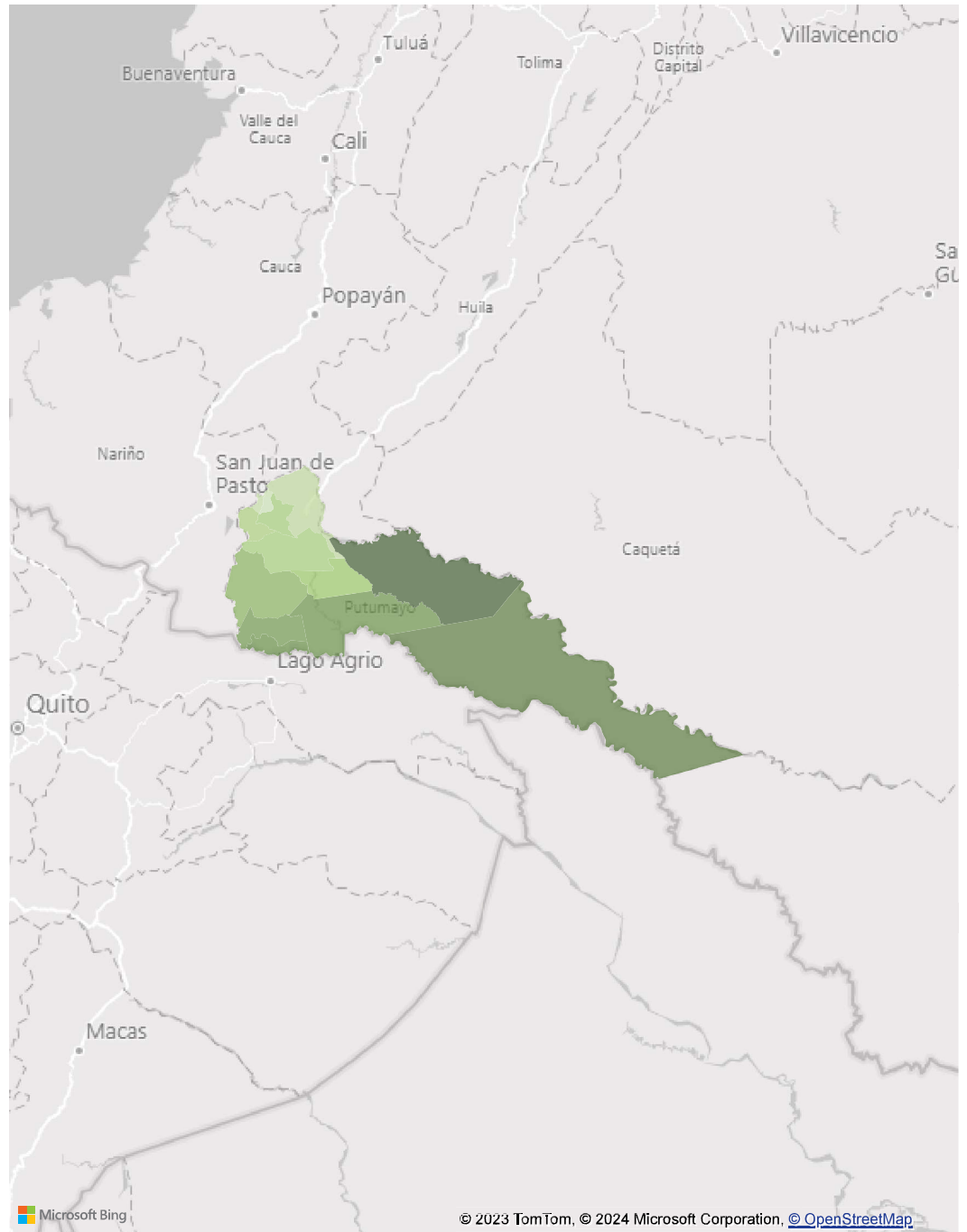



CASOS DE RESTABLECIMIENTO DE DERECHOS

Departamento

PUTUMAYO



Ingresos a PARD - Departamento

406

Ingresos 2023

RANGO EDAD	Total Ingresos
Mayor o igual a 18 años	-
De 12 a 17 años	213
De 6 a 11 Años	115
De 0 a 5 años	77
Sin Información	1
Total	406

CENTRO ZONAL	INGRESOS
CZ SIBUNDOY	41
CZ PUERTO ASIS	174
CZ MOCOA	108
CZ LA HORMIGA	83
Total	406

15

Migrantes Venez...

SEXO	Total Ingresos
Femenino	239
Masculino	167
Sin Información	-
Total	406

Fuente: SIM - INGRESOS PARD 30/11/2023

Principales motivos de ingreso

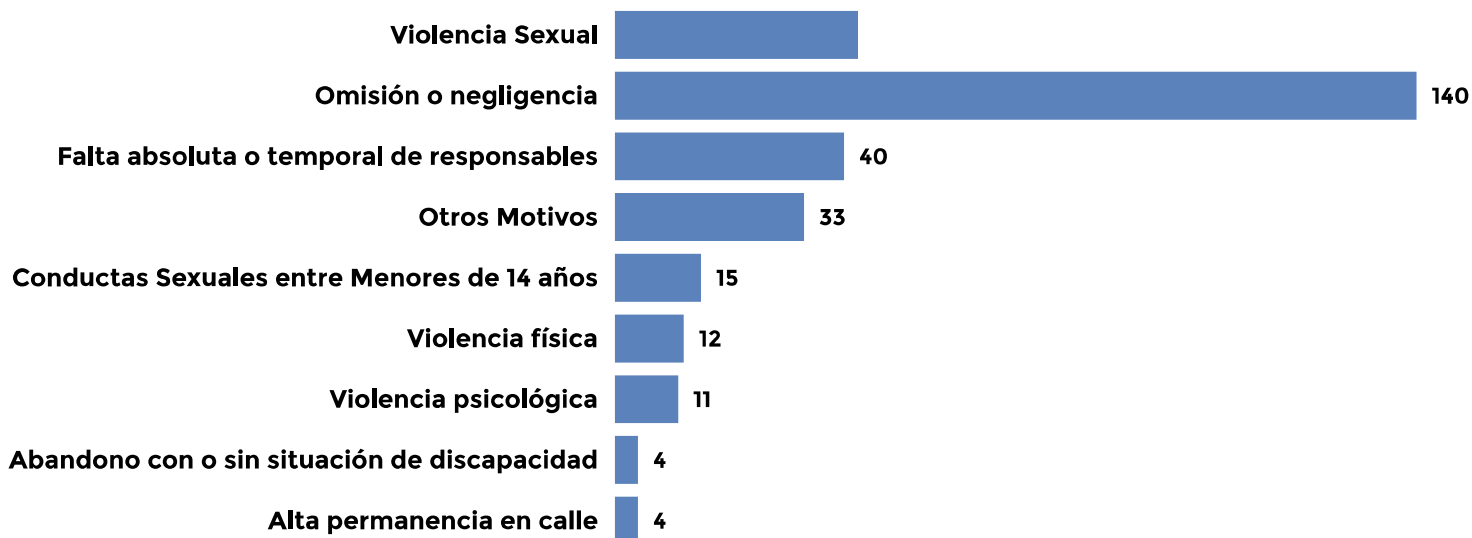



Apuestas



Departamento

PUTUMAYO

Municipio

Todas

APUESTAS ESTRATEGICAS 2024

Universalización Atención Integral a la Primera Infancia

Municipio	% COBERTURA VS CENSO 0-5	POBLACIÓN PENDIENTE ATENCIÓN PI
Puerto Caicedo	33,86 %	1.135
Putumayo, San Miguel	42,39 %	1.302
Valle del Guamuez	47,13 %	1.631
Villagarzón	41,52 %	1.648
Orito	44,40 %	2.314
Puerto Leguízamo	27,04 %	3.020
Mocoa	37,99 %	3.433
Puerto Guzmán	18,78 %	3.824
Puerto Asís	36,92 %	4.216
Total	330,02 %	22.523

Zonas de Recuperación Nutricional

Municipio	No Zona
Puerto Leguízamo	51
Total	51

MAI

Municipio

AUMENTO PRESUPUESTAL DEPARTAMENTO

Proyecto Misional	AUMENTO PRESUPUESTAL 2024
1. Primera Infancia	\$14.422.811.764
2. Protección PARD	\$1.877.514.336
3. Protección SRPA	\$1.910.600
4. Nutrición	\$1.742.396.742
6. Familia y Comunidades	\$3.606.103.858
7. Infancia	\$4.585.810.099
8. Adolescencia y Juventud	\$1.876.081.860
Total	\$28.112.629.258



Atrapasueños - Estrategia intersectorial

Estrategias Atrapasueños		
REG. CONTRATO	MUNICIPIO	ESPACIOS COMUNITARIOS
PUTUMAYO	SEDE REGIONAL	3833
PUTUMAYO	VALLE DEL GUAMUEZ	0





Temas específicos de relevancia



1. Apuestas Plan Nacional de Desarrollo 2022 – 2026 “Crece la Generación de la Vida y la Paz”

1

Más oportunidades para la **primera infancia** en los territorios

- 2.700.000 niños y niñas
- 426 municipios

2

Prevención articulada de las violencias contra niños, niñas y adolescentes

- Estrategia **Atrapasueños**
- Atención a las **Familias**

3

Protección y atención a las vulneraciones

- Sistema Justicia Familiar
- **Justicia restaurativa en SRPA**

4

Reducción de la Desnutrición y Derecho humano a la alimentación

- Zonas de recuperación nutricional
- Soberanía alimentaria

2. Temas específicos de relevancia para el Departamento desde el Sistema Nacional de Bienestar Familiar

I. Sistema de Responsabilidad Penal de Adolescentes- SRPA

Entre el 2019 a octubre de 2023 el Instituto Colombiano de Bienestar Familiar Regional Putumayo ha atendido un total de 209 adolescentes en conflicto con la ley. De los cuales 76 se han tenido que desarraigar para el cumplimiento de sanciones privativas de la libertad. El SRPA no se ha incluido en Planes de Desarrollo Departamentales desde su creación, ni ha sido beneficiado por la asignación de recursos desde la Política Pública de Primera infancia, infancia, adolescencia y familia.

Por tanto, resulta importante implementar Centros transitorios para la atención de adolescentes y jóvenes en conflicto con la ley penal aprehendidos en flagrancia o por orden judicial de acuerdo con lo establecido en el Artículo 191 de la Ley 1098 de 2006, y bajo los lineamientos y manuales operativos vigentes definidos por el Instituto Colombiano de Bienestar Familiar de acuerdo con el PARÁGRAFO del Artículo 148 de la misma Ley. (Para todos los municipios del departamento excepto Mocoa. Así, como ejecutar proyectos para prevenir el delito en niños, niñas y adolescentes desde los diferentes tipos de Prevención.

II. Alertas tempranas entre los años 2019 y 2023 sobre reclutamiento de niñas, niños y adolescentes

La Defensoría del Pueblo cuenta con el Sistema de Alertas Tempranas – SAT, para monitorear y advertir sobre las situaciones de riesgo frente a los efectos del conflicto armado interno y promover la acción de prevención humanitaria con el ánimo de proteger y garantizar los derechos fundamentales de las personas.

Para el caso del departamento del Putumayo las alertas hacen referencia al reclutamiento, uso, utilización, violencia sexual y violencia basada en genero de

niñas, niños y adolescentes (de pueblos indígenas). Estas pueden consultarse en la página de [Alertas tempranas de la defensoría](#).

III. Necesidades en la atención de la primera infancia

Se requiere de la construcción de Centros de Desarrollo Infantil para los municipios priorizados en el Programa de Desarrollo con Enfoque Territorial PDET ya que no cuentan con infraestructura adecuada para la atención de la primera infancia: para los Municipios de: Mocoa (2) CDI para atender a 300 niños en cada unidad de servicio; Puerto Guzmán (1) CDI para atender a 100 niños; Puerto Asís requiere de (2) unidades para atender a 300 niños en cada unidad de servicio; Valle del Guamuez (1) CDI para atender a 200 niños y niñas; Orito (1) unidad para atender a 200 niños y niñas; Puerto Leguizamo (1) unidad para atender a 100 niños y niñas. Es de mencionar que a la fecha está pendiente de entregar dos infraestructuras para la atención de niños, niñas de primera infancia para los municipios de Mocoa y Puerto Caicedo.

IV. Problemáticas de niñas, niños y adolescentes en el departamento

En el departamento de Putumayo se ha incrementado la violencia sexual, según los datos oficiales emitidos por Salud Departamental la tasa de violencia sexual se ha incrementado en un 16.2% en comparación con años anteriores y que esta se encuentra por encima de la tasa nacional. Situación que preocupa al ICBF.

Respecto a la población indígena en general, se debe poner sobre la mesa lo relacionado con Niños, Niñas, Adolescentes y Jóvenes tanto indígenas como afrocolombianos, ya que la atención desde los diferentes agentes del SNBF para esta población es mínima desde las entidades territoriales, y no se llevan procesos con enfoque diferencial que reconozca las particularidades tanto de comunidades indígenas como afrocolombianas, específicamente en temas de niñez y adolescencia. Para esto es necesario que las administraciones, el instituto y las autoridades indígenas puedan llevar a cabo acciones conjuntas.

3. OFERTA ACOMPAÑAMIENTO Y FORTALECIMIENTO TÉCNICO

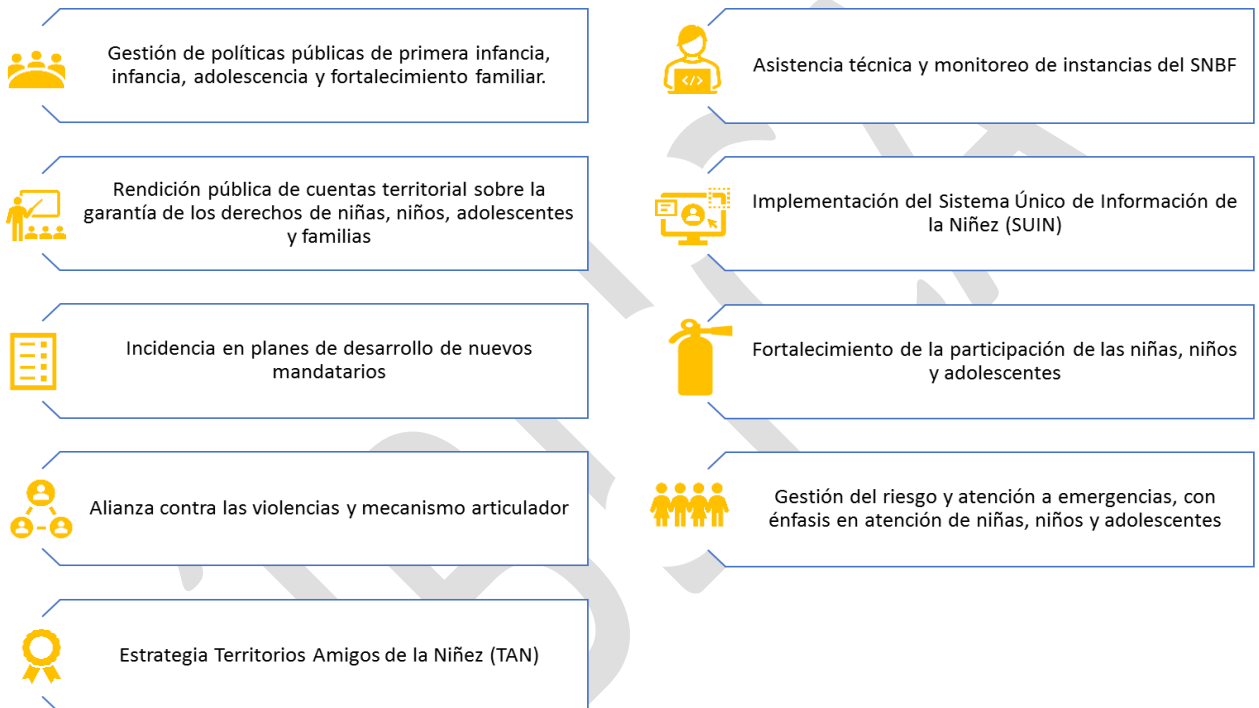

4. RESPONSABILIDADES DEL MANDATARIO



¡JUNTOS POR LA NIÑEZ, LA ADOLESCENCIA Y LAS FAMILIAS!

Como **Mandatario** la ley 1098 de 2006 (Art. 204) me hace responsable de:

Formular e implementar una política pública diferencial y prioritaria de infancia y adolescencia para mi territorio

Realizar un diagnóstico de la situación de la niñez y la adolescencia de mi departamento o municipio

Incluir en mi plan de desarrollo las prioridades de niñez con sus respectivas fuentes de financiamiento

Rendir públicamente cuentas sobre mi gestión para la garantía de los derechos de las niñas y los niños



Para esto se cuenta con el Sistema Nacional de Bienestar Familiar (SNBF), que es el conjunto de **Agentes e Instancias** de coordinación y articulación, para dar cumplimiento a la protección integral de los niños, niñas y adolescentes

El ICBF es el rector del SNBF y articula las acciones de las entidades responsables de la garantía de los derechos de niñas, niños y adolescentes

5. Herramientas para la construcción y gestión del Plan de desarrollo Territorial

a. Temáticas priorizadas a partir del Plan Nacional de Desarrollo tener en cuenta:

- Desarrollo integral de la primera infancia
- Desarrollo integral de la infancia y la adolescencia
- Apoyo y fortalecimiento a las familias
- Protección y atención a vulneraciones
- Derecho humano a la alimentación

b. Orientaciones generales para la formulación de PDT 2024-2027

<https://portalterritorial.dnp.gov.co/AdmJuntosTerritorio/juntosTerritorio>

c. Diagnóstico Situacional y Financiero

Estado y caracterización de la temática

La información oficial sobre indicadores se encuentra disponible en sistemas de información como:

- Sistema Único de Información de la Niñez (SUIN) - <https://portalsuin.icbf.gov.co/sites/suin/consultar-indicadores>
- TERRIDATA - <https://terridata.dnp.gov.co/>
- Sistema de Seguimiento al Desarrollo Integral de la Primera Infancia - <https://ssnn.mineduccion.gov.co/ssnn/login>

Fichas territoriales departamentales

<https://portalsuin.icbf.gov.co/sites/suin/fichas-territoriales>

Histórico de gasto público en niñez en departamento 2016-2021

<https://portalsuin.icbf.gov.co/sites/suin/gasto-publico-territorial>

Índice de capacidad institucional (ICI)

<https://portalsuin.icbf.gov.co/sites/suin/indice-de-capacidad-institucional>

Índice de Interrelación de Problemáticas (IIP) que afectan a la niñez

<https://portalsuin.icbf.gov.co/sites/suin/indicadores-de-politica-integral>

Sistema Integrado de Información de la Protección Social

<https://www.sispro.gov.co/Pages/Home.aspx>

Articulación del PDT con POT y otros instrumentos de planificación del territorio:

- Plan Decenal de Salud Pública 2022 – 2031
<https://www.minsalud.gov.co/plandecenal/Paginas/PDSP-2022-2031.aspx>
- Plan de Seguridad Alimentaria y Nutricional
<https://www.minsalud.gov.co/sites/rid/Lists/BibliotecaDigital/RIDE/VS/PP/SSNA/B/informe-final-implementacion-plan-nacional-seguridad-alimentaria-2012-2019.pdf>
- Plan de Intervenciones Colectivas (PIC)
https://www.minsalud.gov.co/Normatividad_Nuevo/Resoluci%C3%B3n%20No.%20295%20de%202023.pdf
- Plan Sectorial de Educación
https://www.mineducacion.gov.co/1621/articles-293647_archivo_pdf_plansectorial.pdf
- Plan Nacional de Cultura 2022-2032. Cultura para la protección de la diversidad de la vida y el territorio
<https://www.mincultura.gov.co/planes-y-programas/Planes/plan%20nacional%20de%20cultura/Documents/2023/Plan%20Nacional%20de%20Cultura%202022-2032%2018-07-2023.pdf>

- Plan Decenal de Lenguas Nativas del 2022
<https://www.mincultura.gov.co/areas/poblaciones/APP-de-lenguas-nativas/Paginas/plan-decenal-de-lenguas-nativas-2022--2032.aspx>

d. Parte Estratégica del PDT

Estrategias y acciones que permitan mitigar o fortalecer la temática

Para acceder a más información y orientaciones sobre estos criterios

<https://portalsuin.icbf.gov.co/sites/suin/orientaciones-ni%C3%B1ez-juntos-por-el-territorio>

Manual de Clasificación Programática del Gasto Público

<https://colaboracion.dnp.gov.co/CDT/MGA/catalogos/CAT%C3%81LOGO%20DE%20PRODUCTOS.xlsx>

Ejemplo:

- Temática priorizada: Desarrollo integral de la infancia y la adolescencia
- Programas:
 - Calidad, cobertura y fortalecimiento de la educación inicial, preescolar, básica y media (código 2201)
 - Promoción y acceso efectivo a procesos culturales y artísticos (código 3301)
 - Fomento a la recreación, la actividad física y el deporte (código 4301)

Financiación territorial

- Sistema General de Participaciones (SGP) y Sistema General de Regalías (SGR)
<https://2022.dnp.gov.co/programas/inversiones-y-finanzas-publicas/Datos-y-Estadisticas/Paginas/Financiamiento-Territorial.aspx>
- Recursos de la Cooperación Internacional (UNICEF - OPS - USAID)
<https://apccolombia.gov.co/modalidades-de-cooperacion>

- Fondo para la Atención Integral de la Niñez y Jornada Escolar Complementaria (FONIÑEZ)
https://www.icbf.gov.co/cargues/avance/docs/decreto_1729_2008.htm
- Resolución 2808 del 2022 "Por la cual se fija el valor anual de la Unidad de Pago por Capitación - UPC que financiará los servicios y tecnologías de salud de los Regímenes Contributivo y Subsidiado para la vigencia 2023 y se dictan otras disposiciones"
https://www.minsalud.gov.co/Normatividad_Nuevo/Resoluci%C3%B3n%20N.o.%202808%20de%202022.pdf
- Fondo Nacional Ambiental (FONAM) y Fondo de Compensación Ambiental a través de las Corporaciones Autónomas Regionales y de Desarrollo Sostenible
<https://www.minambiente.gov.co/planeacion-y-seguimiento/fondo-nacional-ambiental-fonam/>
- Modalidad e financiación de obras por impuestos para municipios PDET
<https://portal.renovacionterritorio.gov.co/descargar.php?idFile=30987>
- Fondos FONSET y FONSECON (5% de contratos de obra pública Ley 418 de 1997 – Decreto 2170 de 2004)
<https://www.funcionpublica.gov.co/eva/gestornormativo/norma.php?i=14146>
- Programa nacional de estímulos MINCULTURA
<https://www.sinic.gov.co/resultadosestimulos/#/resultados>
- Programa ONDAS MINCIENCIAS
<https://ondas.minciencias.gov.co/>

Otras fuentes de financiación por medio de convenios con cooperación

- Sección de Asuntos Antinarcóticos y Aplicación de la Ley (INL)
- Organización Mundial de la Salud (OMS)

- Oficina de las Naciones Unidas contra la Droga y el Delito (UNODC)
- Banco Interamericano de Desarrollo (BID)
- Fondo de Población de las Naciones Unidas (UNFPA)
- Organización Panamericana de la Salud (OPS)
- Banco Interamericano de Desarrollo (BID)
- Agencia de los Estados Unidos para el Desarrollo Internacional (USAID)

PÚBLICA

6. Directorio de Instancias departamentales en el marco del Sistema Nacional de Bienestar Nacional - SNBF

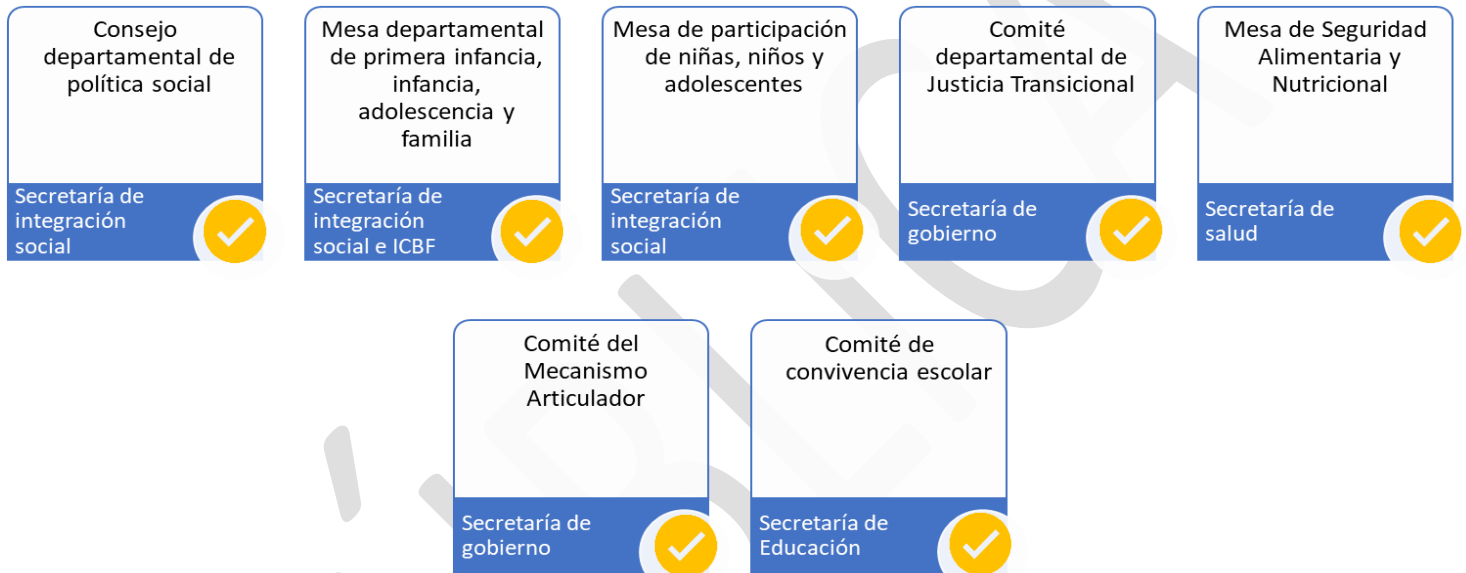

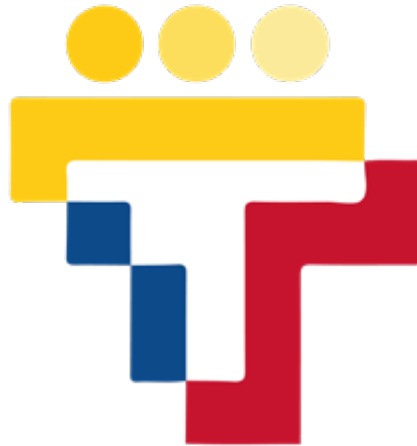

JUNTOS POR LA
niñez

#CreceLaGeneracion
ParaLaVidaYLaPaz

