



Herramientas para la Formulación y la Gestión de Planes de Desarrollo Territoriales para la Niñez. (RISARALDA)



INTRODUCCIÓN

Este documento contiene la información sobre la situación de la niñez en Departamentos y Municipios del país, así como herramientas de apoyo en identificación de necesidades y la atención de los temas más relevantes para los niños, niñas, adolescentes y sus familias, en aras de garantizar la protección integral

sus derechos y la atención integral.

A continuación, encontrará:

1. Datos georreferenciados de la presencia del Instituto de Bienestar Familiar (ICBF) en el departamento de Risaralda.
2. Cifras sobre la inversión territorial.
3. Caracterización de niños, niñas y adolescentes (NNA) y principales índices problemáticos.
4. Las apuestas y ofertas del Instituto de Bienestar Familiar (ICBF) en el departamento de Risaralda.
5. Temas específicos de relevancia.



Presencia Territorial



En Donde Estamos

Departamento

RISARALDA

Municipio

Todas

PRESENCIA INSTITUCIONAL EN EL TERRITORIO

Total Defensorias.

26

Centro Zonal

No.
Defensorias

Centro Zonal	No. Defensorias
C.Z. BELEN DE UMBRIA	1
C.Z. DOSQUEBRADAS	5
C.Z. LA VIRGINIA	2
C.Z. PEREIRA	15
C.Z. SANTA ROSA DE CABAL	3

Ubicación Centros Zonales

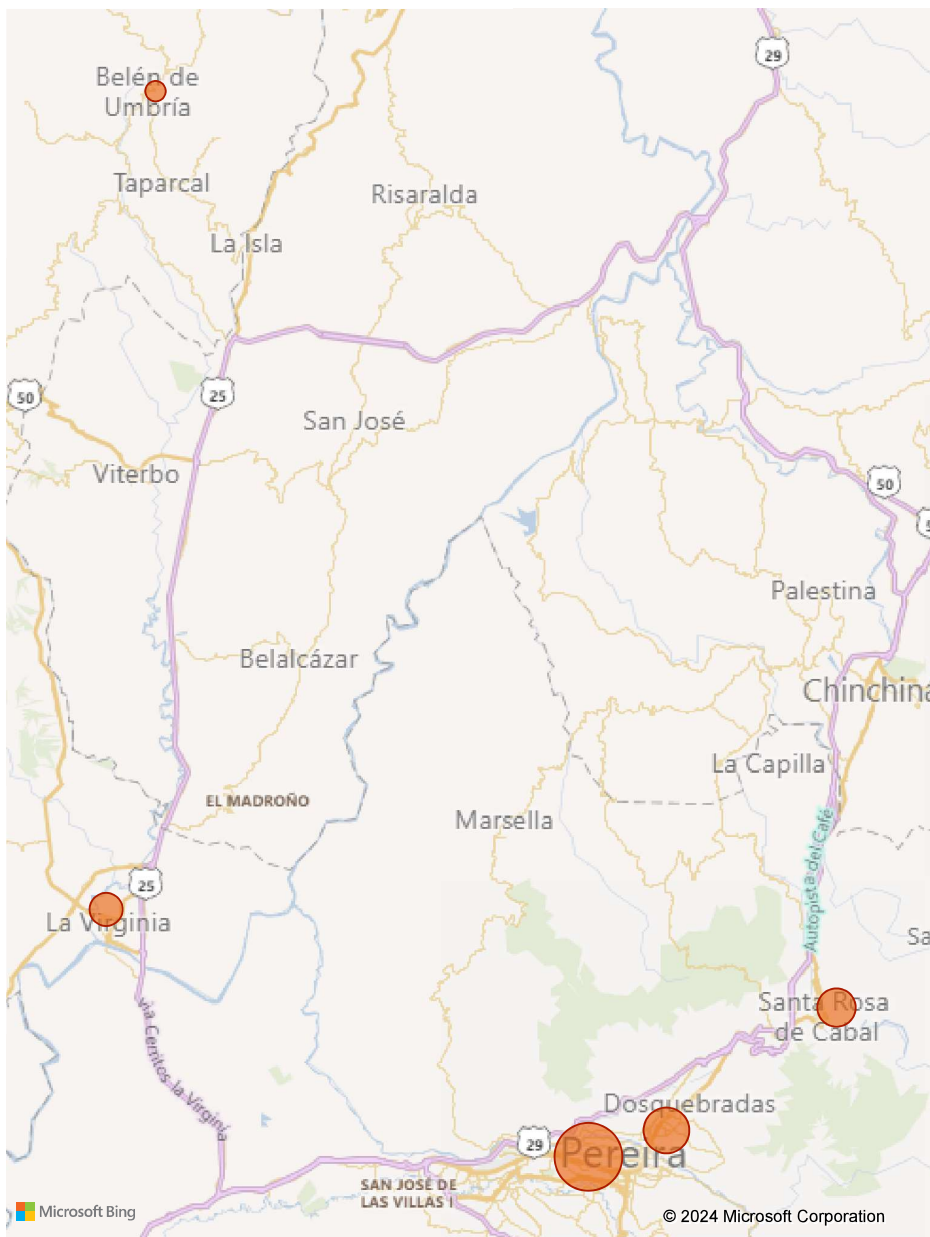

Atención Primera Infancia

Departamento

RISARALDA

Municipio

Todas

UDS 2023

925

METAS ALCANZADAS 2023

23.528

MUNICIPIO	UDS	METAS ALCANZADAS 2023
PEREIRA	427	9.143
DOSQUEBRADAS	127	3.628
PUEBLO RICO	81	2.737
SANTA ROSA DE CABAL	54	1.700
QUINCHÍA	56	1.320
RISARALDA, LA VIRGINIA	33	1.106
MISTRATÓ	33	1.036
BELÉN DE UMBRÍA	25	640
MARSELLA	20	558
SANTUARIO	17	443
APIÁ	16	390
GUÁTICA	16	380
LA CELIA	7	240
RISARALDA, BALBOA	13	207
Total	925	23.528

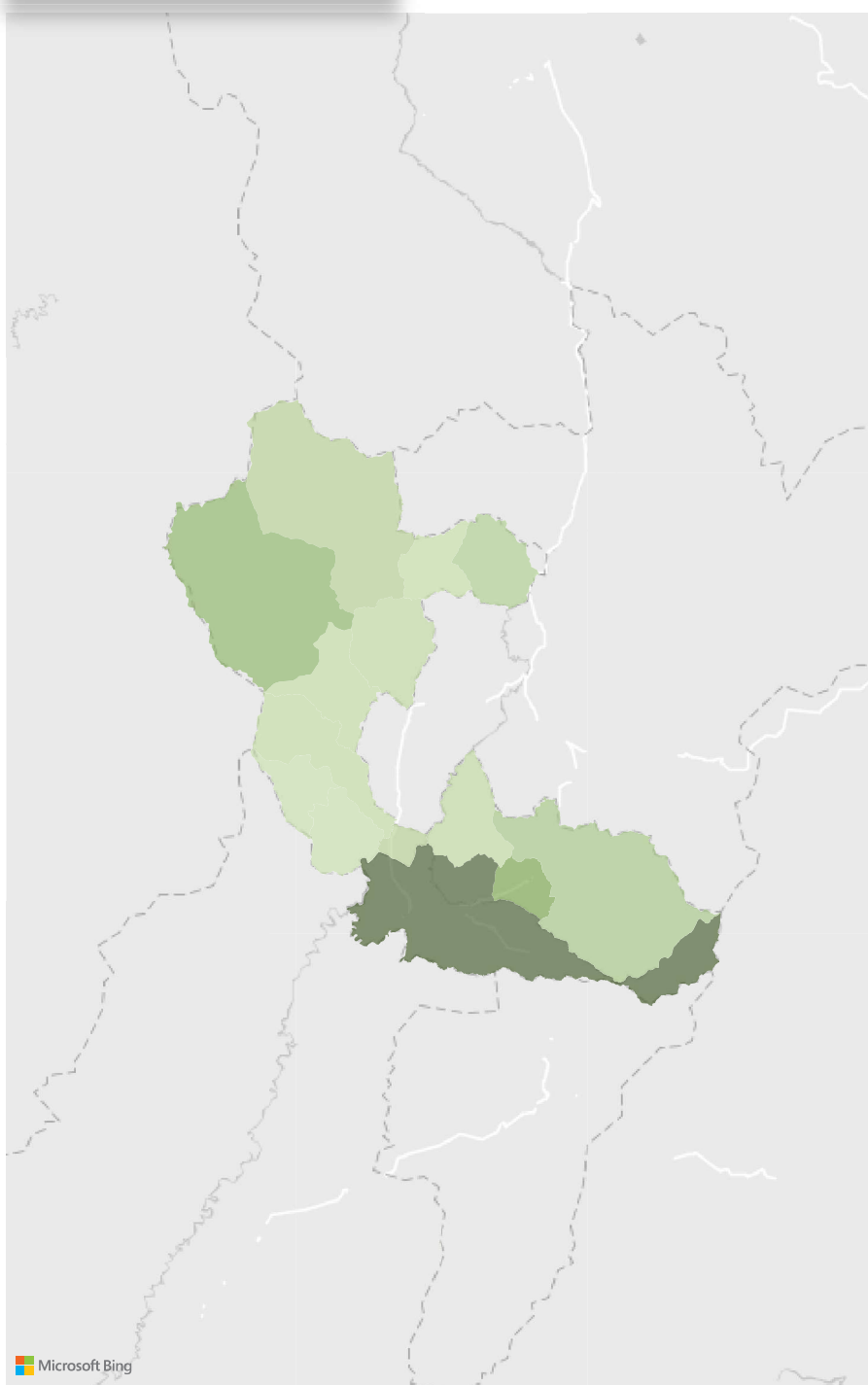

PRESENCIA INSTITUCIONAL EN EL TERRITORIO

Departamento

RISARALDA

Municipio

Todas

El ICBF trabaja en la garantía de derechos y protección de los niños, niñas y adolescentes de Colombia

PARD

Servicio	Meta Alcanzadas 2023
INTERNADO	381
APOYO PSICOLÓGICO ESPECIALIZADO	282
HOGAR SUSTITUTO ONG - VULNERACIÓN	215
HOGAR SUSTITUTO ONG - DISCAPACIDAD	99
INTERNADO - DISCAPACIDAD INTELECTUAL	70
INTERNADO - DISCAPACIDAD PSICOSOCIAL	50
CASA UNIVERSITARIA	48
INTERNADO - VIOLENCIA SEXUAL	39
CASA HOGAR - PARD	36
HOGAR GESTOR - DISCAPACIDAD	3
Total	1.223

SRPA

Servicio	Meta Alcanzadas 2023
CENTRO DE ATENCIÓN ESPECIALIZADO	80
APOYO POST INSTITUCIONAL	60
INTERNADO RESTABLECIMIENTO EN ADMINISTRACIÓN DE JUSTICIA	60
LIBERTAD ASISTIDA/VIGILADA	50
INTERNACIÓN EN MEDIO SEMICERRADO	40
CENTRO DE INTERNAMIENTO PREVENTIVO	12
PRESTACIÓN DE SERVICIOS A LA COMUNIDAD	10
CENTRO TRANSITORIO	6
Total	318



ADOPCIONES

Año	NNA en Situación de Adoptabilidad Presentados a los Comités De adopciones	NNA Adoptados
2019	2.772	1.390
2021	2.181	1.054
2020	1.941	1.036
2022	2.255	986
2023	1.686	794
Total	10.835	5.260

*Fecha corte: 31 octubre de 2023

*Fuente: Sistema de información Misional SIM



Inversión



Acciones Infancia - Adolescencia y Juventud - Familias y Comunidades

MUNICIPIO	INVERSION 2023
PEREIRA	\$1.991.025.322
DOSQUEBRADAS	\$907.448.115
PUEBLO RICO	\$578.040.410
QUINCHÍA	\$485.964.513
MISTRATÓ	\$473.176.135
MARSELLA	\$461.001.461
SANTA ROSA DE CABAL	\$423.670.547
APÍA	\$395.001.461
RISARALDA, LA VIRGINIA	\$246.332.375
SANTUARIO	\$169.533.361
BELÉN DE UMBRÍA	\$100.432.138
GUÁTICA	\$40.432.138
LA CELIA	\$40.432.138
RISARALDA, BALBOA	\$40.432.138
Total	\$6.352.922.252

Departamento

Colombia, RISARALDA

Municipio

Todas

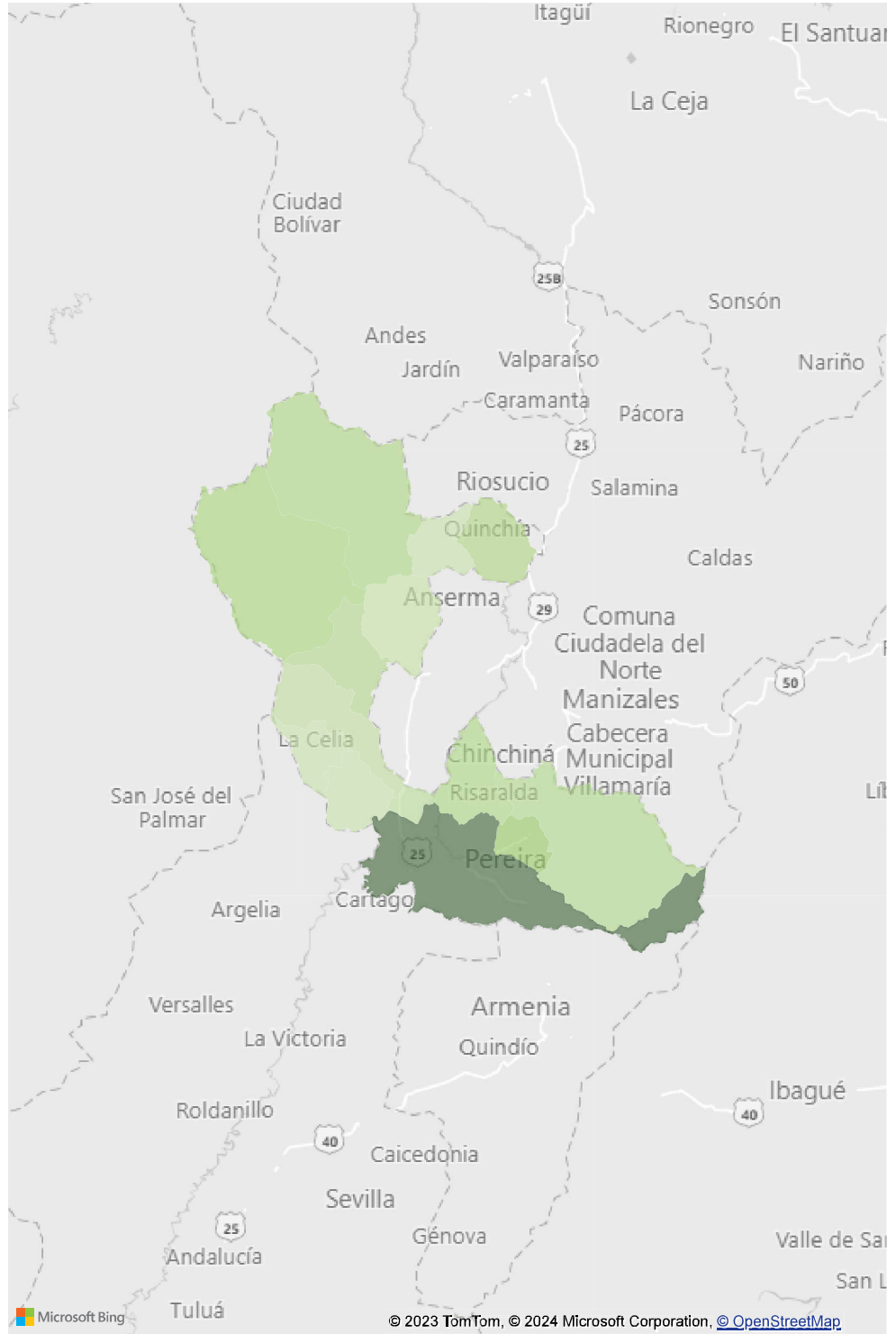

Caracterización

- Índice de principales problemas
- Tasa de violencias contra niños, niñas y adolescentes
- Índice de desnutrición
- Casos de restablecimiento de derechos

Índice de Principales Problemáticas

Departamento

Municipio

Índice construido a partir de la interrelación de diferentes problemáticas, e indicadores e índices que se asocian con riesgos de niñas, niños y adolescentes se obtiene una escala de nivel de riesgo de cada municipio tomando el promedio de las mediciones disponibles previa normalización entre 0 y 1 de cada medición, valores altos significa mayor riesgo de los seleccionados.

Índice por Municipio

Municipio	Índice
Pueblo Rico	0,49
Pereira	0,47
Risaralda, La Virginia	0,45
Belén de Umbría	0,40
Mistrató	0,38
Dosquebradas	0,37
Marsella	0,36
Santuario	0,33
Santa Rosa de Cabal	0,33
Apía	0,33
La Celia	0,30
Risaralda, Balboa	0,26
Guática	0,26
Quinchía	0,25

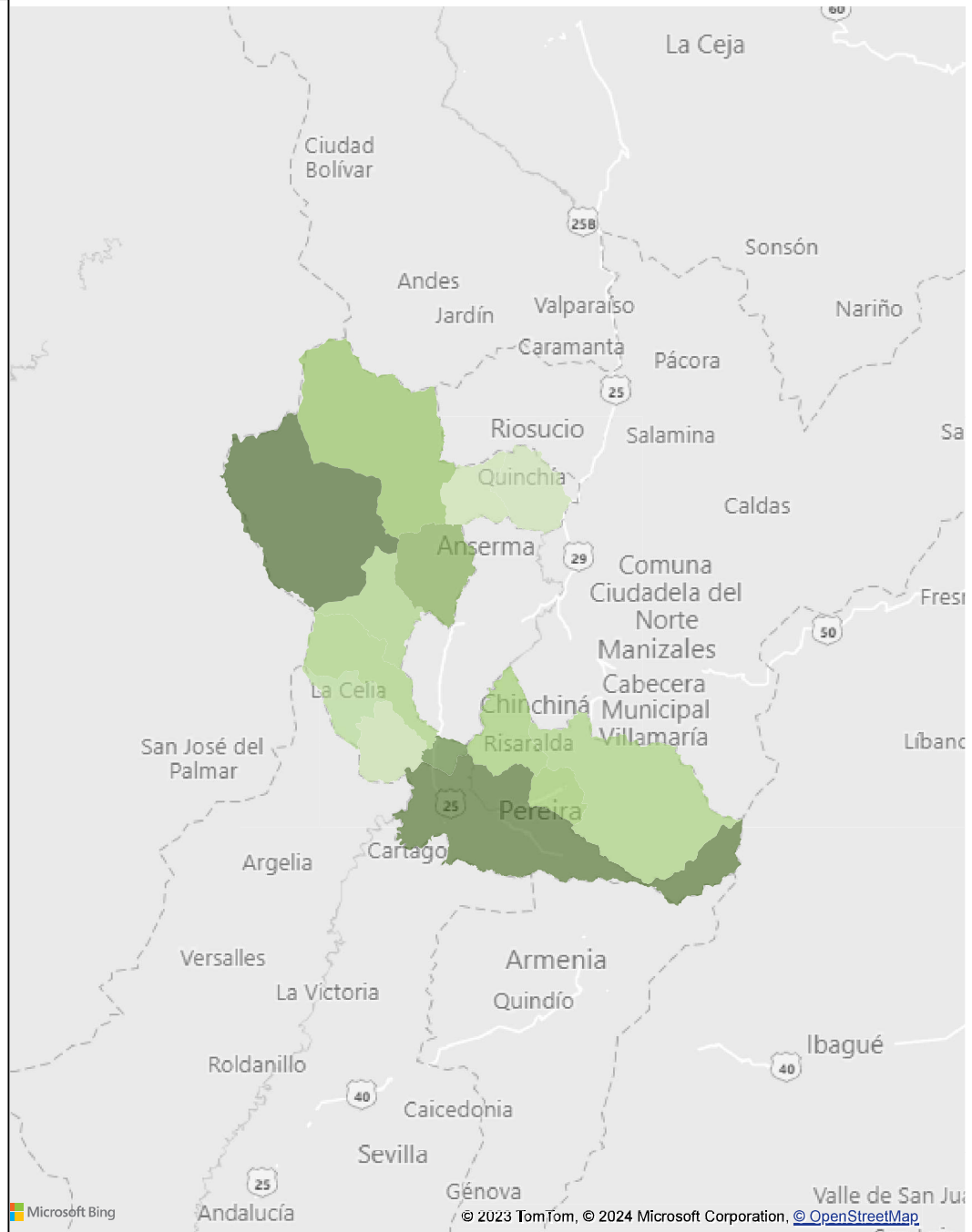

Tasa Violencias contra niñas, niños y adolescentes

Departamento

Municipio

Risaralda

Todas

Tasa de violencia contra niñas, niños y adolescentes de acuerdo con los casos reportados en Instituto Nacional de Medicina Legal y Ciencias Forenses, que contempla violencia interpersonal, presunto delito sexual, violencia intrafamiliar contra NNA.

Tasa violencia

Municipio	Tasa de Violencia
Apía	673,29
Marsella	565,10
Pereira	512,96
Belén de Umbría	438,00
Dosquebradas	377,66
Risaralda, La Virginia	347,73
La Celia	325,73
Santa Rosa de Cabal	288,81
Santuario	187,03
Cuática	158,03
Quinchía	124,52
Risaralda, Balboa	122,32
Pueblo Rico	110,12
Mistrató	93,15

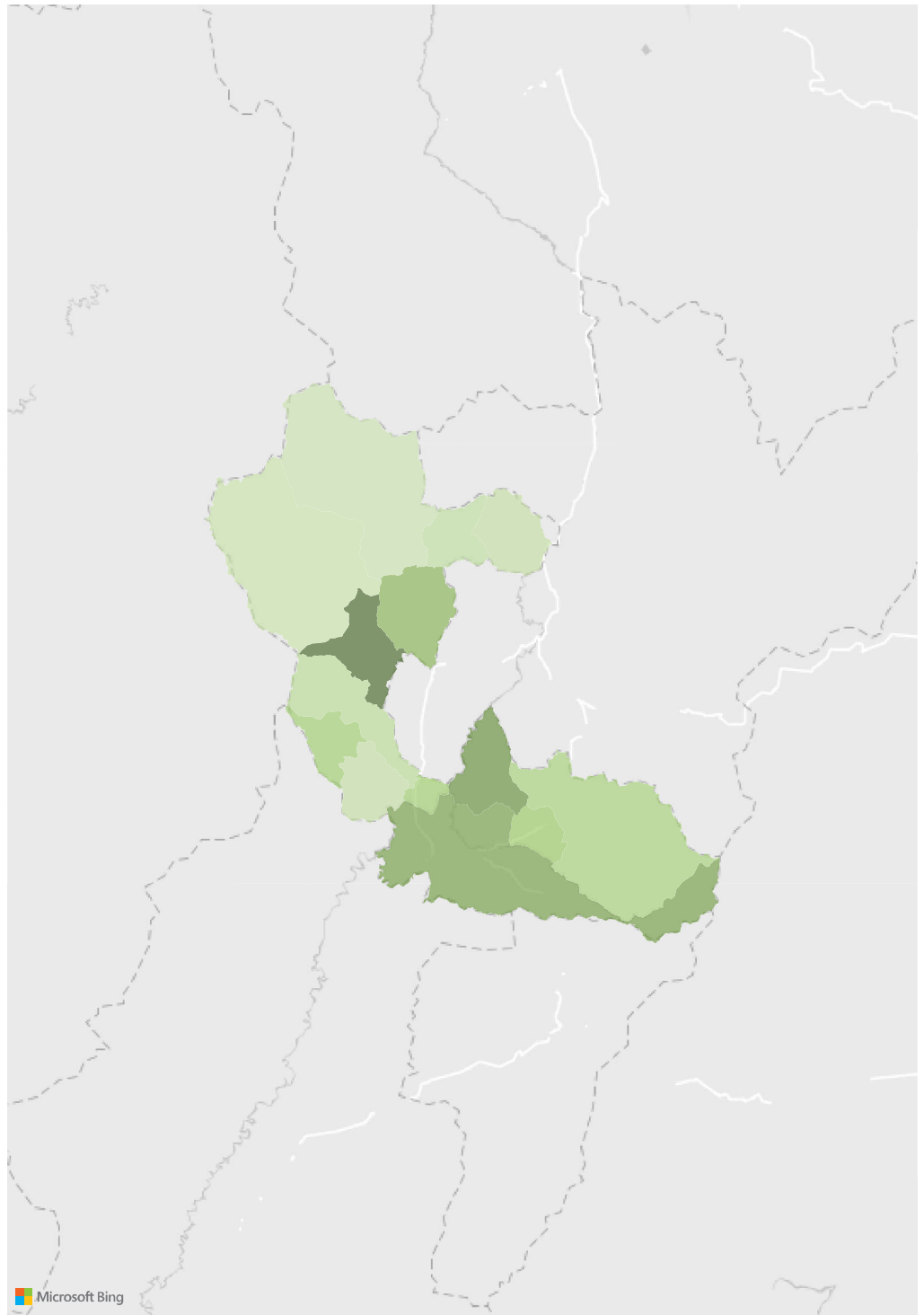

Índice de desnutrición

Departamento

Municipio

Risaralda

Todas

Índice construido para focalización territorial de atención a municipios con problemáticas de desnutrición y riesgo de desnutrición con la interrelación de indicadores, tasas e índices que impactan en la nutrición y desnutrición, como bajo peso a nacer, mortalidad por desnutrición, pobreza extrema, acceso a agua entre otros.

527

6

CASOS DNT - SIVIGILA2023 PRELIMINAR

CASO MORTALIDAD CONFIRMADA DNT SIVIGILA

Municipio	Índice desnutrición
Pueblo Rico	74,68
Mistrató	50,78
Quinchía	34,37
Apía	32,31
Belén de Umbría	32,12
La Celia	30,54
Cuática	30,09
Santuario	29,72
Marsella	29,35
Risaralda, Balboa	28,79
Santa Rosa de Cabal	26,47
Risaralda, La Virginia	25,74
Pereira	16,64
Dosquebradas	15,20

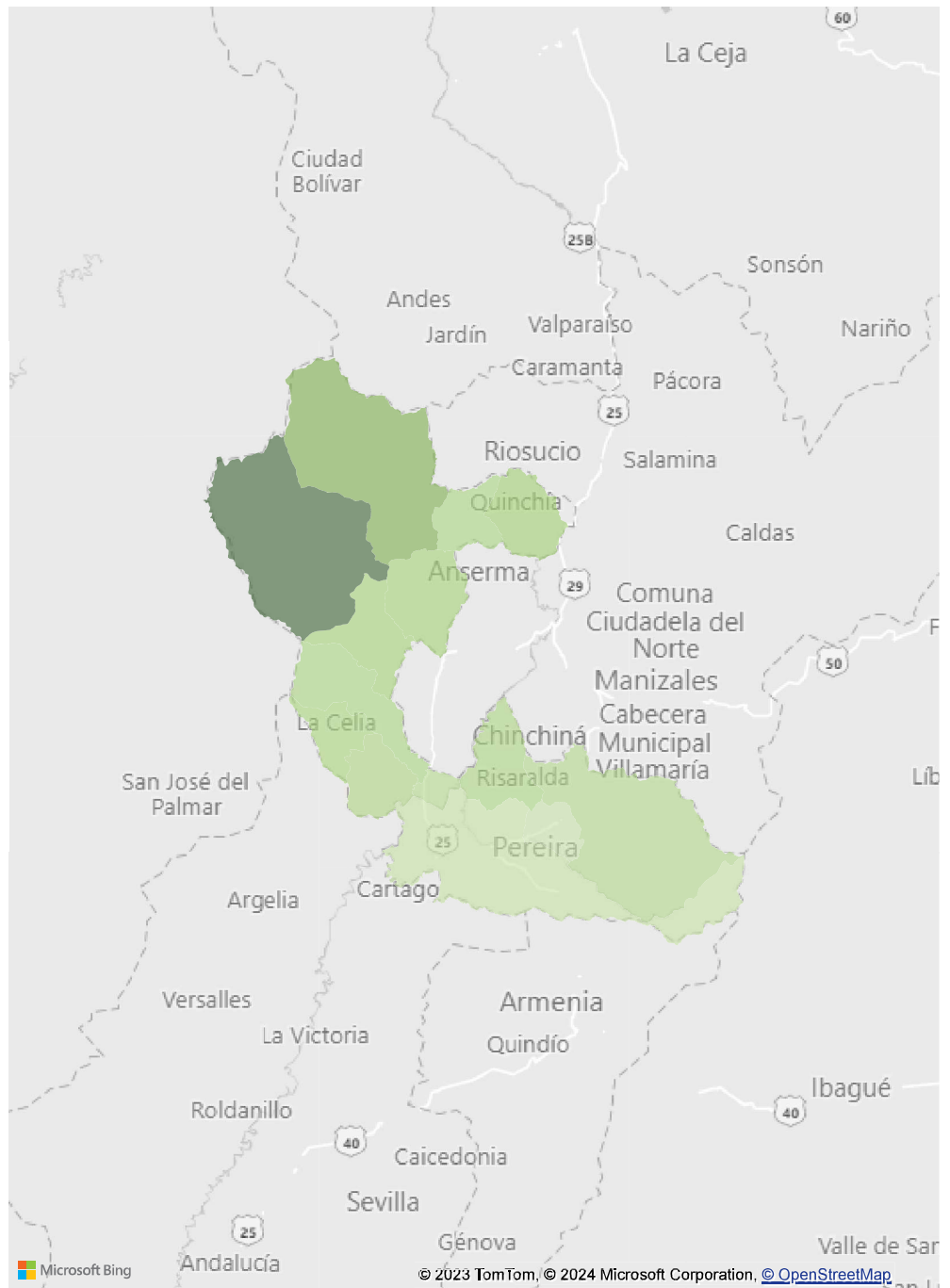



CASOS DE RESTABLECIMIENTO DE DERECHOS

Departamento

RISARALDA



Ingresos a PARD - Departamento

740
Ingresos 2023

RANGO EDAD	Total Ingresos
De 12 a 17 años	411
De 0 a 5 años	165
De 6 a 11 Años	161
Mayor o igual a 18 años	2
Sin Información	1
Total	740

CENTRO ZONAL	INGRESOS
REGIONAL RISARALDA	3
CZ SANTA ROSA DE CABAL	55
CZ PEREIRA	462
CZ LA VIRGINIA	49
CZ DOS QUEBRADAS	136
CZ BELEN DE UMBRIA	35
Total	740

20
Migrantes Venez...

SEXO	Total Ingresos
Femenino	425
Masculino	315
Sin Información	-
Total	740

Fuente: SIM - INGRESOS PARD 30/11/2023

Principales motivos de ingreso





Apuestas



Departamento

RISARALDA

Municipio

Todas

APUESTAS ESTRATEGICAS 2024.

Universalización Atención Integral a la Primera Infancia

Municipio	% COBERTURA VS CENSO 0-5	POBLACIÓN PENDIENTE ATENCIÓN PI
Santuario	49,33 %	455
Apía	42,53 %	527
Pueblo Rico	80,93 %	643
Marsella	39,97 %	820
Mistrató	36,84 %	1.776
Total	249,60 %	4.221

Zonas de Recuperación Nutricional

Municipio	No Zona
-----------	---------

MAI

Municipio



AUMENTO PRESUPUESTAL DEPARTAMENTO

Proyecto Misional	AUMENTO PRESUPUESTAL 2024
1. Primera Infancia	\$7.994.745.457
2. Protección PARD	\$5.650.237.649
7. Infancia	\$3.672.257.833
6. Familia y Comunidades	\$2.907.931.301
3. Protección SRPA	\$1.939.220.139
8. Adolescencia y Juventud	\$1.738.353.263
4. Nutrición	\$1.108.156.084
Total	\$25.010.901.726

Atrapasueños - Estrategia intersectorial

Estrategias Atrapasueños		
REG. CONTRATO	MUNICIPIO	ESPACIOS COMUNITARIOS
RISARALDA	APÍA	248
RISARALDA	BALBOA	74
RISARALDA	BELÉN DE UMBRÍA	74
RISARALDA	DOSQUEBRADAS	322
RISARALDA	GUÁTICA	74
RISARALDA	LA CELIA	74
RISARALDA	LA VIRGINIA	248
RISARALDA	MARSELLA	248
RISARALDA	MISTRATÓ	248
RISARALDA	PEREIRA	965
RISARALDA	PUEBLO RICO	396
RISARALDA	QUINCHÍA	322
RISARALDA	SANTA ROSA DE CABAL	248
RISARALDA	SANTUARIO	148





Temas específicos de relevancia



1. APUESTAS PLAN NACIONAL DE DESARROLLO 2022 – 2026 “CRECE LA GENERACIÓN DE LA VIDA Y LA PAZ”

1

Más oportunidades para la **primera infancia** en los territorios

- 2.700.000 niños y niñas
- 426 municipios

2

Prevención articulada de las violencias contra niños, niñas y adolescentes

- Estrategia **Atrapasueños**
- Atención a las **Familias**

3

Protección y atención a las vulneraciones

- Sistema Justicia Familiar
- **Justicia restaurativa en SRPA**

4

Reducción de la Desnutrición y Derecho humano a la alimentación

- Zonas de recuperación nutricional
- Soberanía alimentaria

2. TEMAS ESPECÍFICOS DE RELEVANCIA PARA EL DEPARTAMENTO DESDE EL SISTEMA NACIONAL DE BIENESTAR FAMILIAR.

I. Órdenes judiciales: sentencias T-187/18

El Juzgado Primero de Familia de Pereira -Risaralda ha exigido a las entidades la protección de los derechos de los niños y niñas de las Comunidades indígenas del Municipio de Pueblo Rico (Cabildo unificado Embera Chamí y Cabildo Gito Dokabú) especialmente los referentes a la salud, la vida, la seguridad social, la integridad física, la alimentación adecuada y la dignidad humana.

El Sistema Nacional de Bienestar Nacional apoya la respuesta entorno al fortalecimiento de la articulación interinstitucional e intersectorial, en el nivel nacional, departamental y municipal para el cumplimiento de las órdenes contenidas en la sentencia.

II. Alertas tempranas entre los años 2019, 2020, 2022 y 2023

La Defensoría del Pueblo cuenta con el Sistema de Alertas Tempranas – SAT, para monitorear y advertir sobre las situaciones de riesgo frente a los efectos del conflicto armado interno y promover la acción de prevención humanitaria con el ánimo de proteger y garantizar los derechos fundamentales de las personas.

Para el caso de Risaralda las alertas hacen referencia al reclutamiento de niñas, niños y adolescentes y violencia contra líderes, mujeres y comunidades indígenas, ocurrencia de delitos como el homicidio en persona protegida, lesiones y tortura, vinculación de niños, niñas y adolescentes al negocio ilegal de tráfico de drogas, Explotación Sexual Comercial en Niños, Niñas y Adolescentes, riesgo en vulneración por formas de violencias por razones de sexo y género. Estas pueden consultarse en la página de [Alertas tempranas de la defensoría.](#)

IV. Problemáticas de niñas, niños y adolescentes en el departamento

La tasa de violencia contra NNA en el departamento aumento en los últimos años y en la presente vigencia la situación de conducta suicida requiere atención, casos notorios en comunidades indígenas con presencia de intentos de suicidio (Pueblo Rico)

De acuerdo con información verbal reportada por Fiscalía en algunos escenarios la situación de Explotación Sexual Comercial en Niños, Niñas y Adolescentes ha aumentado ubicándose en un puesto significativo a nivel nacional.

En la Ruta integral de Atenciones de Infancia y adolescencia formulada el año pasado se identificó como un riesgo el uso de los nuevos medios y tecnologías de la información y comunicación en adolescentes, además de la situación de violencia intrafamiliar en la que se encuentran los NNA.

Durante la vigencia 2023 se identificaron casos de ablación en el municipio de Pueblo Rico e incremento en mortalidad infantil por factores asociados a desnutrición; uniéndose al tema de desnutrición se han incrementado los casos en los municipios de Pereira y Mistrató.

Riesgos asociados al uso y utilización de niños, niñas y adolescentes en el marco del conflicto armado y Reclutamiento, uso y utilización de NNA en sectores urbanos por grupos de pandillas y grupos ilegales al margen de la ley. Aunque no existen datos el consumo de sustancias psicoactivas está ligado a situaciones de Explotación Sexual comercial de NNA y de involucración en situaciones de delito según caracterización que se viene realizado de los jóvenes adscritos al SRPA en el departamento.

En la ficha territorial según registro en SUIN, la tasa de Trabajo infantil en el departamento se encuentra cercana a la tasa nacional, año 2021.

3. OFERTA ACOMPAÑAMIENTO Y FORTALECIMIENTO TÉCNICO

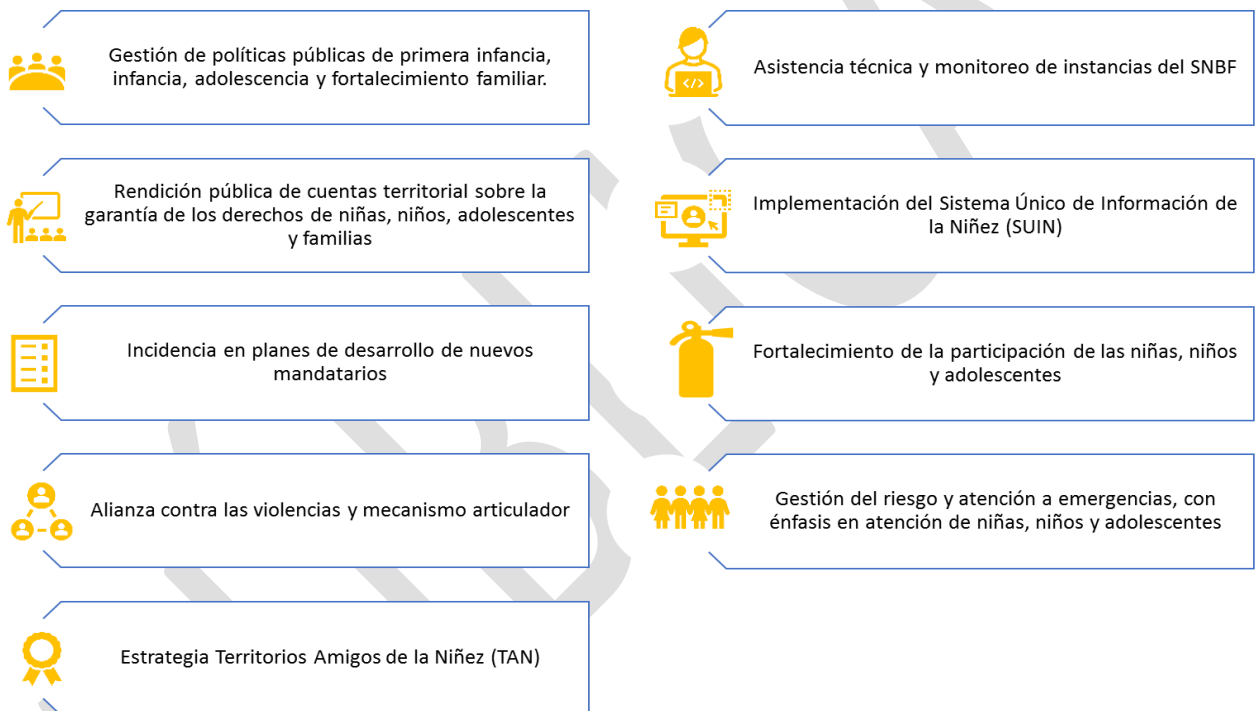

4. RESPONSABILIDADES DEL MANDATARIO



¡JUNTOS POR LA NIÑEZ, LA ADOLESCENCIA Y LAS FAMILIAS!

Como **Mandatario** la ley 1098 de 2006 (Art. 204) me hace responsable de:

Formular e implementar una política pública diferencial y prioritaria de infancia y adolescencia para mi territorio

Realizar un diagnóstico de la situación de la niñez y la adolescencia de mi departamento o municipio

Incluir en mi plan de desarrollo las prioridades de niñez con sus respectivas fuentes de financiamiento

Rendir públicamente cuentas sobre mi gestión para la garantía de los derechos de las niñas y los niños



Para esto se cuenta con el Sistema Nacional de Bienestar Familiar (SNBF), que es el conjunto de **Agentes e Instancias** de coordinación y articulación, para dar cumplimiento a la protección integral de los niños, niñas y adolescentes

El ICBF es el rector del SNBF y articula las acciones de las entidades responsables de la garantía de los derechos de niñas, niños y adolescentes

5. HERRAMIENTAS PARA LA CONSTRUCCIÓN Y GESTIÓN DEL PLAN DE DESARROLLO TERRITORIAL

a. Temáticas priorizadas a partir del Plan Nacional de Desarrollo tener en cuenta:

- Desarrollo integral de la primera infancia
- Desarrollo integral de la infancia y la adolescencia
- Apoyo y fortalecimiento a las familias
- Protección y atención a vulneraciones
- Derecho humano a la alimentación

b. Orientaciones generales para la formulación de PDT 2024-2027

<https://portalterritorial.dnp.gov.co/AdmJuntosTerritorio/juntosTerritorio>

c. Diagnóstico Situacional y Financiero

a. Estado y caracterización de la temática.

La información oficial sobre indicadores se encuentra disponible en sistemas de información como:

- Sistema Único de Información de la Niñez (SUIN) - <https://portalsuin.icbf.gov.co/sites/suin/consultar-indicadores>
- TERRIDATA - <https://terridata.dnp.gov.co/>
- Sistema de Seguimiento al Desarrollo Integral de la Primera Infancia - <https://ssnn.mineduacion.gov.co/ssnn/login>

b. Fichas territoriales departamentales - <https://portalsuin.icbf.gov.co/sites/suin/fichas-territoriales>

c. Histórico de gasto público en niñez 2016-2021 - <https://portalsuin.icbf.gov.co/sites/suin/gasto-publico-territorial>

d. Índice de capacidad institucional (ICI) - <https://portalsuin.icbf.gov.co/sites/suin/indice-de-capacidad-institucional>

- e. Índice de Interrelación de Problemáticas (IIP) que afectan a la niñez -
<https://portalsuin.icbf.gov.co/sites/suin/indicadores-de-politica-integral>
- f. Sistema Integrado de Información de la Protección Social -
<https://www.sispro.gov.co/Pages/Home.aspx>
- g. Articulación del PDT con POT y otros instrumentos de planificación del territorio
- Plan Decenal de Salud Pública 2022 – 2031 -
<https://www.minsalud.gov.co/plandecenal/Paginas/PDSP-2022-2031.aspx>
 - Plan de Seguridad Alimentaria y Nutricional -
<https://www.minsalud.gov.co/sites/rid/Lists/BibliotecaDigital/RIDE/VS/PP/SS/NAB/informe-final-implementacion-plan-nacional-seguridad-alimentaria-2012-2019.pdf>
 - Plan de Intervenciones Colectivas (PIC) -
https://www.minsalud.gov.co/Normatividad_Nuevo/Resoluci%C3%B3n%20N.o.%20295%20de%202023.pdf
 - Plan Sectorial de Educación -
https://www.mineducacion.gov.co/1621/articles-293647_archivo_pdf_plansectorial.pdf
 - Plan Nacional de Cultura 2022-2032. Cultura para la protección de la diversidad de la vida y el territorio - <https://www.mincultura.gov.co/planes-y-programas/Planes/plan%20nacional%20de%20cultura/Documents/2023/Plan%20Nacional%20de%20Cultura%202022-2032%2018-07-2023.pdf>
 - Plan Decenal de Lenguas Nativas del 2022 -
<https://www.mincultura.gov.co/areas/poblaciones/APP-de-lenguas-nativas/Paginas/plan-decenal-de-lenguas-nativas-2022--2032.aspx>

h. Parte Estratégica del PDT

- a. Estrategias y acciones que permitan mitigar o fortalecer la temática

Para acceder a más información y orientaciones sobre estos criterios <https://portalsuin.icbf.gov.co/sites/suin/orientaciones-ni%C3%B1ez-juntos-por-el-territorio>

- b. Manual de Clasificación Programática del Gasto Público:
<https://colaboracion.dnp.gov.co/CDT/MGA/catalogos/CAT%C3%81LOGO%20DE%20PRODUCTOS.xlsx>

Ejemplo:

- Temática priorizada: Desarrollo integral de la infancia y la adolescencia
- Programas:
 - Calidad, cobertura y fortalecimiento de la educación inicial, preescolar, básica y media (código 2201)
 - Promoción y acceso efectivo a procesos culturales y artísticos (código 3301)
 - Fomento a la recreación, la actividad física y el deporte (código 4301)
- c. Financiación territorial
 - Sistema General de Participaciones (SGP) y Sistema General de Regalías (SGR) - <https://2022.dnp.gov.co/programas/inversiones-y-finanzas-publicas/Datos-y-Estadisticas/Paginas/Financiamiento-Territorial.aspx>
 - Recursos de la Cooperación Internacional (UNICEF - OPS - USAID) - <https://apccolombia.gov.co/modalidades-de-cooperacion>
 - Fondo para la Atención Integral de la Niñez y Jornada Escolar Complementaria (FONIÑEZ) - https://www.icbf.gov.co/cargues/avance/docs/decreto_1729_2008.htm
 - Resolución 2808 del 2022 "Por la cual se fija el valor anual de la Unidad de Pago por Capitación - UPC que financiará los servicios y tecnologías de salud de los Regímenes Contributivo y Subsidiado para la vigencia 2023 y se dictan otras disposiciones" - https://www.minsalud.gov.co/Normatividad_Nuevo/Resoluci%C3%B3n%20No.%202808%20de%202022.pdf

- Fondo Nacional Ambiental (FONAM) y Fondo de Compensación Ambiental a través de las Corporaciones Autónomas Regionales y de Desarrollo Sostenible - <https://www.minambiente.gov.co/planeacion-y-seguimiento/fondo-nacional-ambiental-fonam/>
 - Modalidad e financiación de obras por impuestos para municipios PDET - <https://portal.renovacionterritorio.gov.co/descargar.php?idFile=30987>
 - Fondos FONSET y FONSECON (5% de contratos de obra pública Ley 418 de 1997 - Decreto 2170 de 2004) - <https://www.funcionpublica.gov.co/eva/gestornormativo/norma.php?i=14146>
 - Programa nacional de estímulos MINCULTURA - <https://www.sinic.gov.co/resultadosestimulos/#/resultados>
 - Programa ONDAS MINCIENCIAS - <https://ondas.minciencias.gov.co/>
- d. Otras fuentes de financiación por medio de convenios con cooperación
- Sección de Asuntos Antinarcoóticos y Aplicación de la Ley (INL)
 - Organización Mundial de la Salud (OMS)
 - Oficina de las Naciones Unidas contra la Droga y el Delito (UNODC)
 - Banco Interamericano de Desarrollo (BID)
 - Fondo de Población de las Naciones Unidas (UNFPA)
 - Organización Panamericana de la Salud (OPS)
 - Banco Interamericano de Desarrollo (BID)
- Agencia de los Estados Unidos para el Desarrollo Internacional (USAID)

6. DIRECTORIO DE INSTANCIAS DEPARTAMENTALES EN EL MARCO DEL SISTEMA NACIONAL DE BIENESTAR NACIONAL -SNBF





JUNTOS POR LA
niñez

#CreceLaGeneracion
ParaLaVidaYLaPaz

