



# Herramientas para la Formulación y la Gestión de Planes de Desarrollo Territoriales para la Niñez. (VICHADA)



## Introducción

Este documento contiene la información sobre la situación de la niñez en Departamentos y Municipios del país, así como herramientas de apoyo en identificación de necesidades y la atención de los temas más relevantes para los niños, niñas, adolescentes y sus familias, en aras de garantizar la protección integral sus derechos y la atención integral.

A continuación, encontrará:

1. Datos georreferenciados de la presencia del Instituto de Bienestar Familiar (ICBF) en el departamento de Vichada.
2. Cifras sobre la inversión territorial.
3. Caracterización de niños, niñas y adolescentes (NNA) y principales índices problemáticos.
4. Las apuestas y ofertas del Instituto de Bienestar Familiar (ICBF) en el departamento de Vichada.
5. Temas específicos de relevancia.



# Presencia Territorial



## En Donde Estamos

Departamento

VICHADA

Municipio

Todas

### PRESENCIA INSTITUCIONAL EN EL TERRITORIO

Total Defensorías.

5

Centro Zonal

No.  
Defensorías

C.Z. PUERTO CARREÑO

5

### Ubicación Centros Zonales



## Atención Primera Infancia

Departamento

VICHADA

Municipio

Todas

UDS 2023

167

METAS ALCANZADAS 2023

3.804

MUNICIPIO	UDS	METAS ALCANZADAS 2023
PUERTO CARREÑO	53	1.634
CUMARIBO	75	1.424
LA PRIMAVERA	31	604
SANTA ROSALÍA	8	142
<b>Total</b>	<b>167</b>	<b>3.804</b>

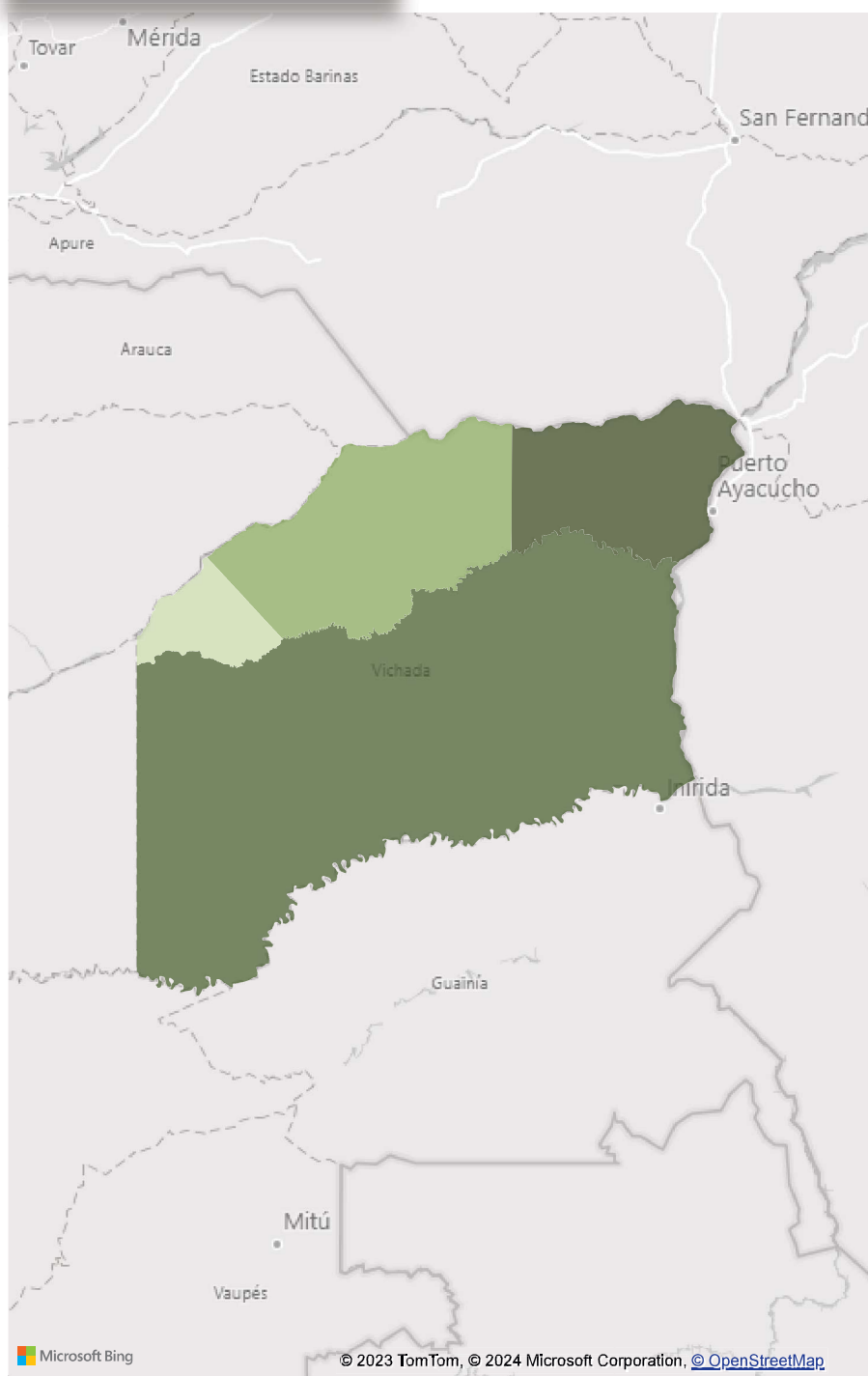

## PRESENCIA INSTITUCIONAL EN EL TERRITORIO

Departamento

VICHADA

Municipio

Todas

El ICBF trabaja en la garantía de derechos y protección de los niños, niñas y adolescentes de Colombia

### PARD

Servicio	Meta Alcanzadas 2023
HOGAR SUSTITUTO ICBF - VULNERACIÓN	80
HOGAR GESTOR - DISCAPACIDAD	8
<b>Total</b>	<b>88</b>

### SRPA

Servicio	Meta Alcanzadas 2023
----------	----------------------



### ADOPCIONES

Año	NNA en Situación de Adoptabilidad Presentados a los Comités De adopciones	NNA Adoptados
2019	2.772	1.390
2021	2.181	1.054
2020	1.941	1.036
2022	2.255	986
2023	1.686	794
<b>Total</b>	<b>10.835</b>	<b>5.260</b>

\*Fecha corte: 31 octubre de 2023

\*Fuente: Sistema de información Misional SIM



# Inversión



# Acciones Infancia - Adolescencia y Juventud - Familias y Comunidades

MUNICIPIO	INVERSION 2023
CUMARIBO	\$1.651.481.525
LA PRIMAVERA	\$1.051.003.205
PUERTO CARREÑO	\$498.029.918
SANTA ROSALÍA	\$442.229.183
<b>Total</b>	<b>\$3.642.743.831</b>

Departamento

Colombia, VICHADA

Municipio

Todas

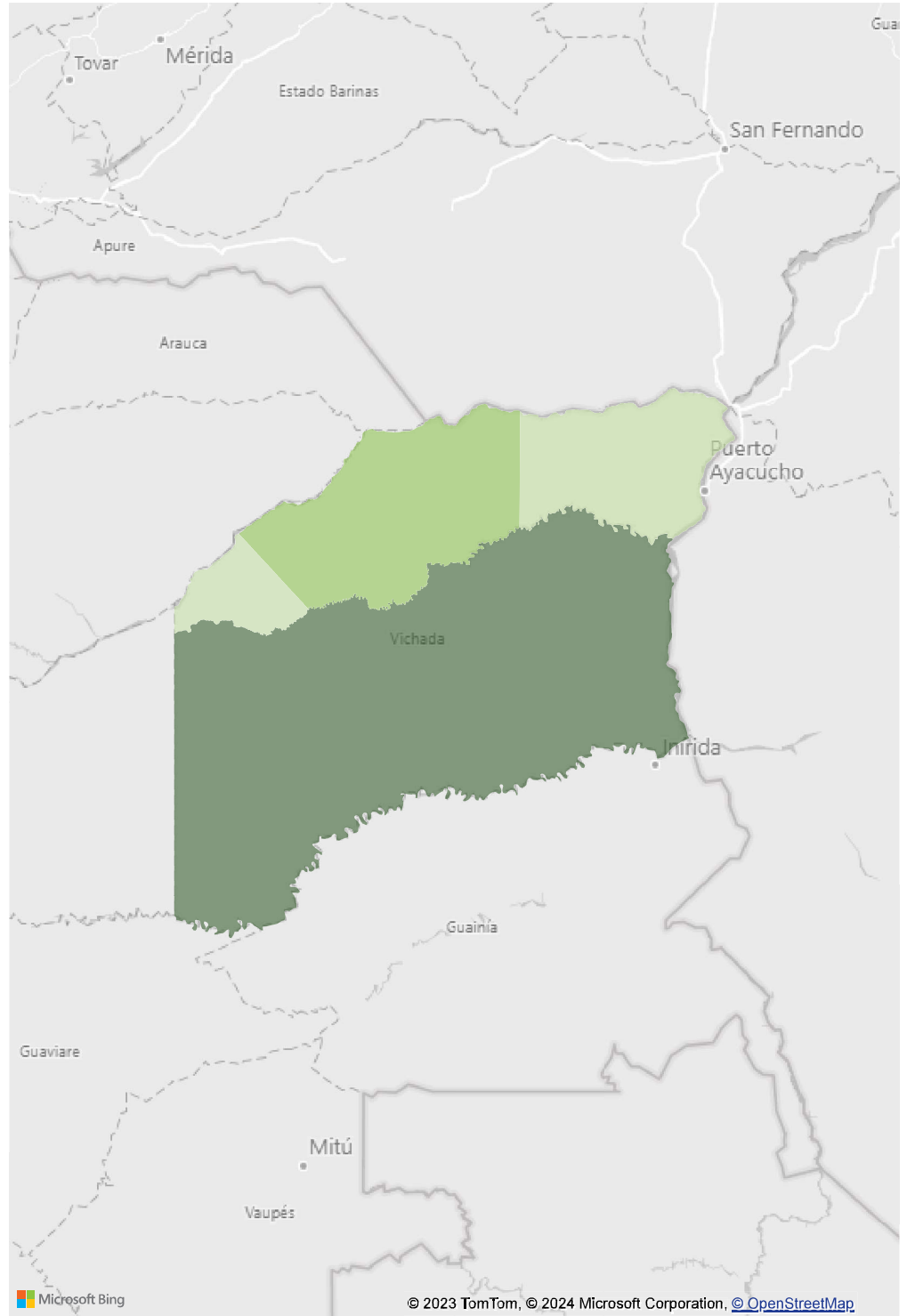



# Caracterización

- Índice de principales problemas
- Tasa de violencias contra niños, niñas y adolescentes
- Índice de desnutrición
- Casos de restablecimiento de derechos

# Índice de Principales Problemáticas

Departamento

Municipio

Índice construido a partir de la interrelación de diferentes problemáticas, e indicadores e índices que se asocian con riesgos de niñas, niños y adolescentes se obtiene una escala de nivel de riesgo de cada municipio tomando el promedio de las mediciones disponibles previa normalización entre 0 y 1 de cada medición, valores altos significa mayor riesgo de los seleccionados.

## Índice por Municipio

Municipio	Índice
Puerto Carreño	0,61
Cumaribo	0,49
La Primavera	0,44
Santa Rosalía	0,40

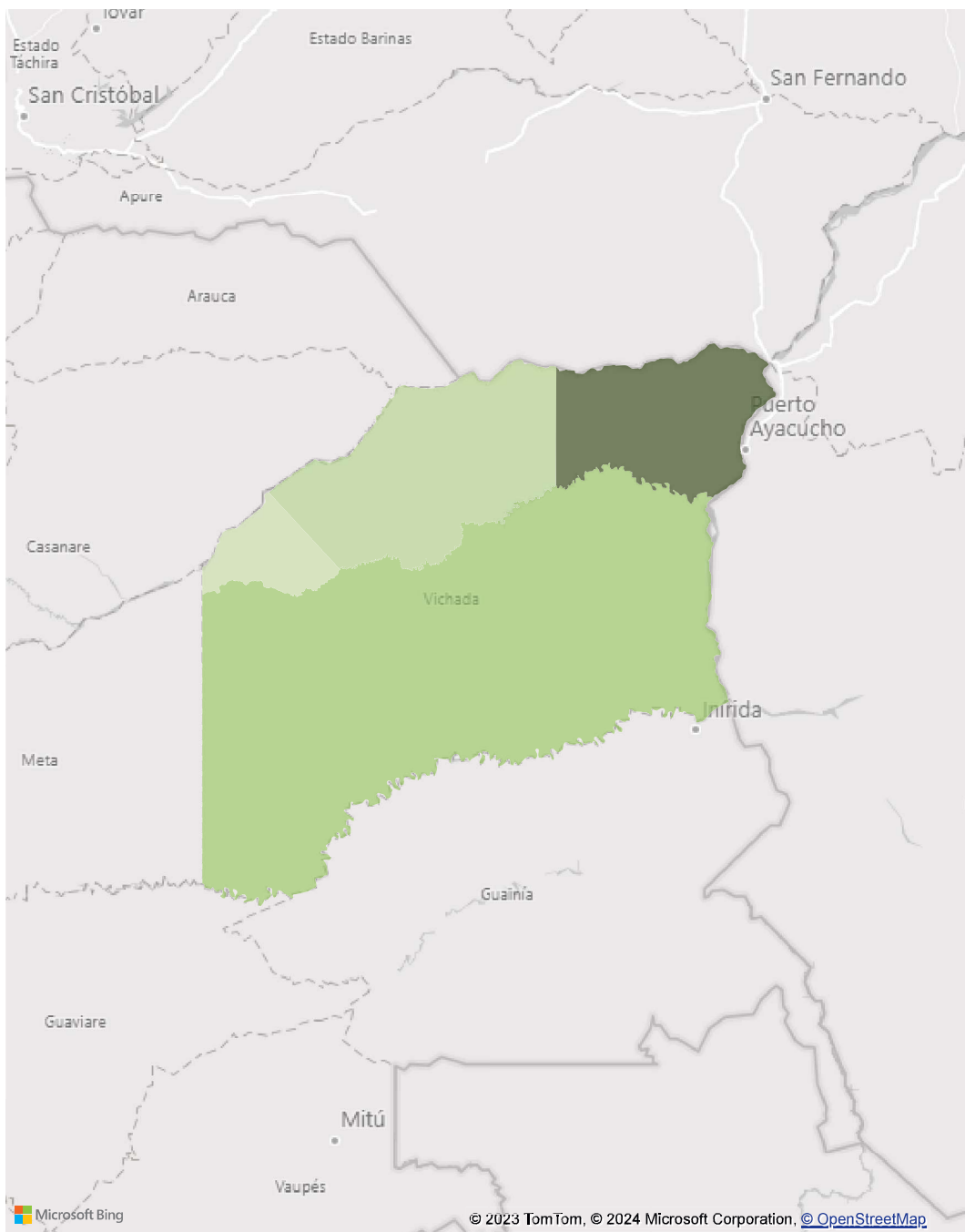

## Tasa Violencias contra niñas, niños y adolescentes

Departamento

Vichada

Municipio

Todas

Tasa de violencia contra niñas, niños y adolescentes de acuerdo con los casos reportados en Instituto Nacional de Medicina Legal y Ciencias Forenses, que contempla violencia interpersonal, presunto delito sexual, violencia intrafamiliar contra NNA.

### Tasa violencia

Municipio	Tasa de Violencia
Puerto Carreño	239,84
Santa Rosalía	124,15
La Primavera	82,62
Cumaribo	10,78

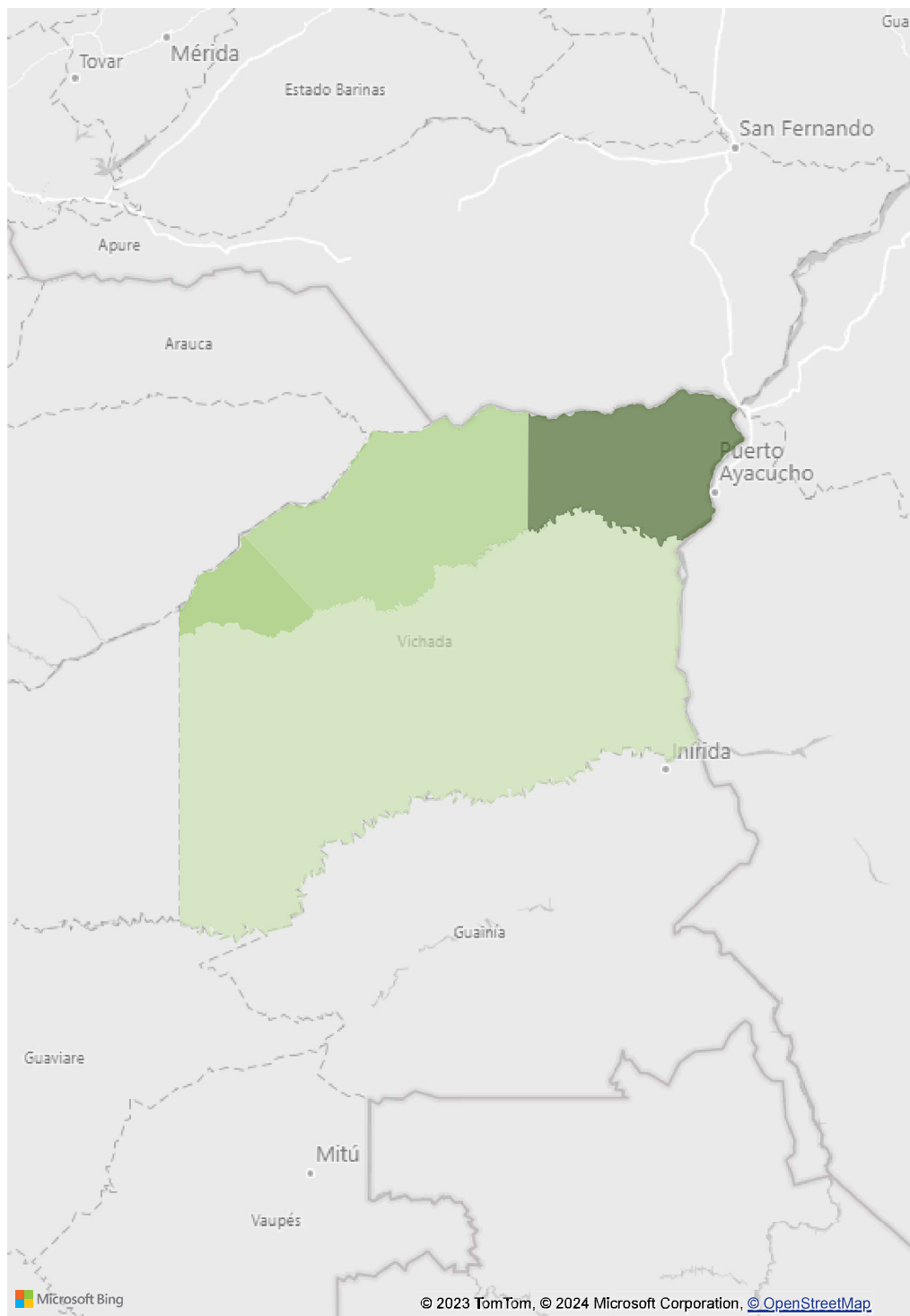

## Índice de desnutrición

Departamento

Vichada

Municipio

Todas

Índice construido para focalización territorial de atención a municipios con problemáticas de desnutrición y riesgo de desnutrición con la interrelación de indicadores, tasas e índices que impactan en la nutrición y desnutrición, como bajo peso a nacer, mortalidad por desnutrición, pobreza extrema, acceso a agua entre otros.

# 404

CASOS DNT - SIVIGILA2023 PRELIMINAR

# 6

CASO MORTALIDAD CONFIRMADA DNT SIVIGILA

Municipio	Índice desnutrición
Cumaribo	72,88
Puerto Carreño	68,85
La Primavera	60,04
Santa Rosalía	50,65

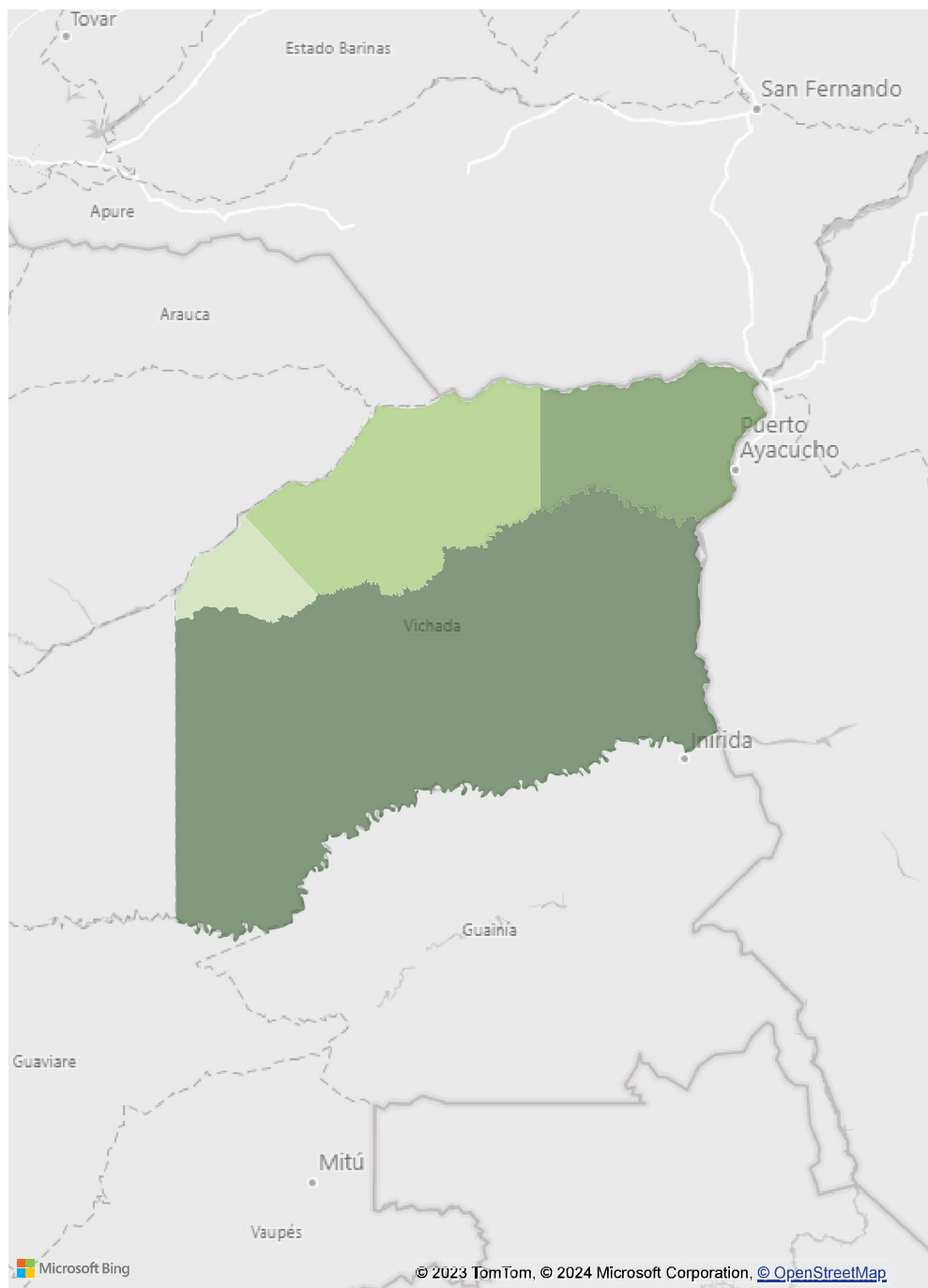



CASOS DE RESTABLECIMIENTO DE DERECHOS

Departamento

VICHADA



Ingresos a PARD - Departamento

109  
Ingresos 2023

RANGO EDAD	Total Ingresos
Mayor o igual a 18 años	-
Sin Información	-
De 12 a 17 años	67
De 0 a 5 años	21
De 6 a 11 Años	21
<b>Total</b>	<b>109</b>

CENTRO ZONAL	INGRESOS
CZ PUERTO CARREÑO	109
<b>Total</b>	<b>109</b>

31  
Migrantes Venez...

SEXO	Total Ingresos
Femenino	80
Masculino	29
Sin Información	-
<b>Total</b>	<b>109</b>

Fuente: SIM - INGRESOS PARD 30/11/2023

Principales motivos de ingreso





# Apuestas



Departamento

VICHADA

Municipio

Todas

## APUESTAS ESTRATEGICAS 2024.

### Universalización Atención Integral a la Primera Infancia

Municipio	% COBERTURA VS CENSO 0-5	POBLACIÓN PENDIENTE ATENCIÓN PI
La Primavera	51,33 %	547
Puerto Carreño	69,88 %	704
Cumaribo	11,03 %	11.257
<b>Total</b>	<b>132,24 %</b>	<b>12.508</b>

### Zonas de Recuperación Nutricional

Municipio	No Zona
La Primavera	64
<b>Total</b>	<b>64</b>

### MAI

Municipio

Cumaribo

Puerto Carreño



### AUMENTO PRESUPUESTAL DEPARTAMENTO

Proyecto Misional	AUMENTO PRESUPUESTAL 2024
4. Nutrición	\$9.208.210.069
1. Primera Infancia	\$7.956.935.497
6. Familia y Comunidades	\$4.865.753.644
7. Infancia	\$2.791.546.186
2. Protección PARD	\$2.629.850.513
8. Adolescencia y Juventud	\$2.208.670.254
3. Protección SRPA	\$55.412.762
<b>Total</b>	<b>\$29.716.378.925</b>

# Atrapasueños - Estrategia intersectorial

Estrategias Atrapasueños		
REG. CONTRATO	MUNICIPIO	ESPACIOS COMUNITARIOS
VICHADA	CUMARIBO	443
VICHADA	LA PRIMAVERA	443
VICHADA	PUERTO CARREÑO	222
VICHADA	SANTA ROSALÍA	74







# Temas específicos de relevancia



## 1. Apuestas Plan Nacional de Desarrollo 2022 – 2026 “Crece la Generación de la Vida y la Paz”

1

Más oportunidades para la **primera infancia** en los territorios

- 2.700.000 niños y niñas
- 426 municipios

2

**Prevención articulada** de las violencias contra niños, niñas y adolescentes

- Estrategia **Atrapasueños**
- Atención a las **Familias**

3

**Protección y atención** a las vulneraciones

- Sistema Justicia Familiar
- **Justicia restaurativa en SRPA**

4

**Reducción de la Desnutrición** y Derecho humano a la alimentación

- Zonas de recuperación nutricional
- Soberanía alimentaria

## 2. Temas específicos de relevancia para el Departamento desde el Sistema Nacional de Bienestar Familiar

### I. Consumo de SPA

Una de las problemáticas con mayor auge en el territorio es el consumo de sustancias psicoactivas en niños, niñas y adolescentes; y para lo cual la atención institucional queda limitada. Lo que genera otras situaciones de riesgo hacia los niños, niñas y adolescentes como la alta permanencia en calle, en especial de la población indígena del departamento y migrante.

### II. Medidas cautelares Comunidades Indígenas

Los juzgados civiles de circuito de Villavicencio y Cundinamarca han generado Medida Cautelar – Restitución De Derechos Territoriales De Comunidades Indígenas (Wazapana, Sikuni, Amorúa, Yajota, Waupijiwi Dagua, Mapayerry, Sikuni Del Territorio Ancestral Nacuanedorro Y Awia Tuparro) para los municipios de La Primavera, Puerto Carreño y Cumaribo (y sus inspecciones).

### III. Alertas tempranas entre los años 2019 y 2023 sobre reclutamiento de niñas, niños y adolescentes

La Defensoría del Pueblo cuenta con el Sistema de Alertas Tempranas – SAT, para monitorear y advertir sobre las situaciones de riesgo frente a los efectos del conflicto armado interno y promover la acción de prevención humanitaria con el ánimo de proteger y garantizar los derechos fundamentales de las personas.

Para el caso del departamento del Putumayo las alertas hacen referencia al reclutamiento, uso, utilización, violencia sexual y violencia basada en genero de niñas, niños y adolescentes (de pueblos indígenas). Estas pueden consultarse en la página de [Alertas tempranas de la defensoría.](#)

#### IV. Relleno sanitario y situación de la población migrante (Pueblo Amorúa)

Las condiciones de vida y derechos de los niños, niñas, adolescentes y familias del pueblo Amorúa en el municipio de Puerto Carreño, en el marco de las recomendaciones remitidas por la Defensoría delegada para los Grupos Étnicos en el año 2019, generó un plan de acción de atención inmediato. Sin embargo, la problemática aún persiste incrementándose a partir de la situación de la población migrante (especialmente pueblos indígenas como el Amorúa), al ser este departamento límite con Venezuela. Es responsabilidad de la entidad territorial la infraestructura del relleno sanitario y la operación de la Empresa de Servicios Públicos de Puerto Carreño. Sin embargo, alrededor de esta problemática otros agentes del SNBF deben garantizar y mitigar las problemáticas que se evidencian.

#### V. Problemáticas de niñas, niños y adolescentes en el departamento

Garantía por parte de la entidad territorial de Modalidades de Ubicación Inicial en el Sistema de Responsabilidad Penal para Adolescentes SRPA (Centro transitorio). Hogares sustitutos en los municipios, no hay como realizar supervisión. Hogares de paso son necesarios en el departamento. Mejoramiento estructural de los Centros de Desarrollo Infantil CDI para articulación de oferta de atención integral de niños y niñas menores de cinco (5) años. Riesgos de suicidio, bullying en los municipios del departamento. Falta de psicólogo orientador en cada entidad territorial (fortalecimiento a los equipos de atención y comisarias). Alta Permanencia en Calle y mendicidad en el municipio de Puerto Carreño asociado al consumo de SPA (población indígena).

### 3. OFERTA ACOMPAÑAMIENTO Y FORTALECIMIENTO TÉCNICO

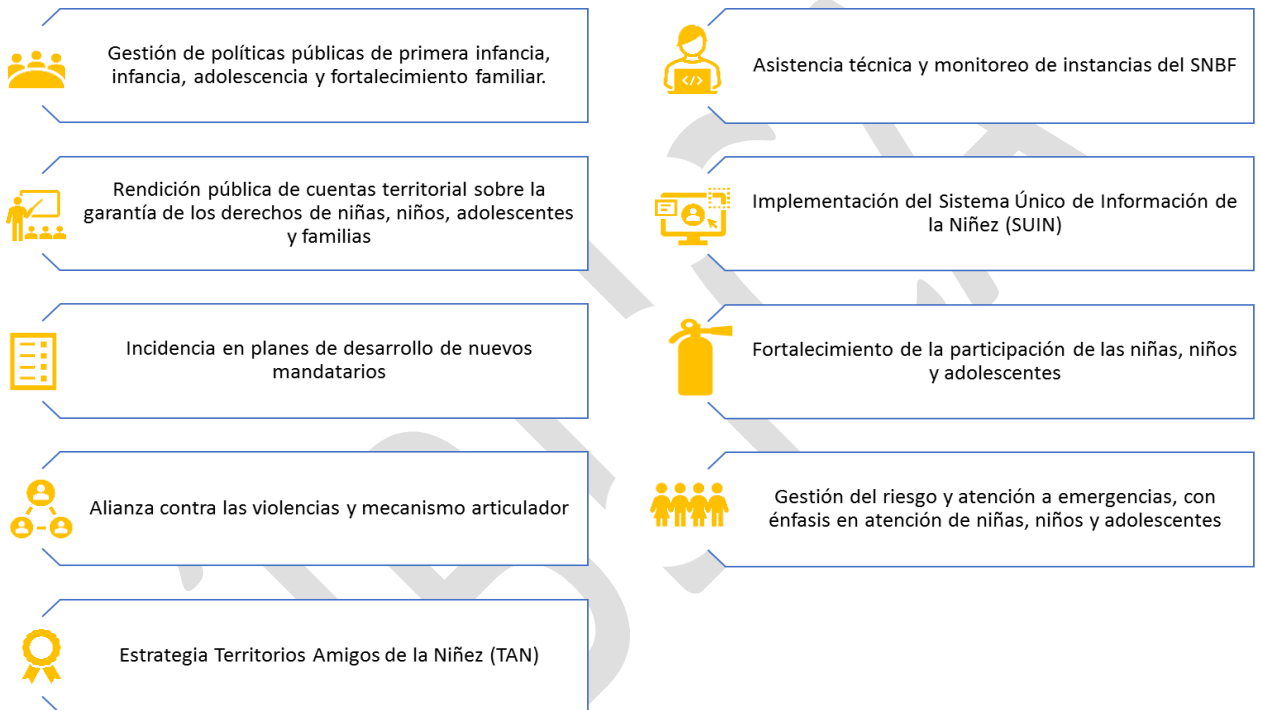

## 4. RESPONSABILIDADES DEL MANDATARIO



### ¡JUNTOS POR LA NIÑEZ, LA ADOLESCENCIA Y LAS FAMILIAS!

Como **Mandatario** la ley 1098 de 2006 (Art. 204) me hace responsable de:

Formular e implementar una política pública diferencial y prioritaria de infancia y adolescencia para mi territorio

Realizar un diagnóstico de la situación de la niñez y la adolescencia de mi departamento o municipio

Incluir en mi plan de desarrollo las prioridades de niñez con sus respectivas fuentes de financiamiento

Rendir públicamente cuentas sobre mi gestión para la garantía de los derechos de las niñas y los niños



Para esto se cuenta con el Sistema Nacional de Bienestar Familiar (SNBF), que es el conjunto de **Agentes e Instancias** de coordinación y articulación, para dar cumplimiento a la protección integral de los niños, niñas y adolescentes

El ICBF es el rector del SNBF y articula las acciones de las entidades responsables de la garantía de los derechos de niñas, niños y adolescentes

## 5. Herramientas para la construcción y gestión del Plan de desarrollo Territorial

### a. Temáticas priorizadas a partir del Plan Nacional de Desarrollo tener en cuenta:

- Desarrollo integral de la primera infancia
- Desarrollo integral de la infancia y la adolescencia
- Apoyo y fortalecimiento a las familias
- Protección y atención a vulneraciones
- Derecho humano a la alimentación

### b. Orientaciones generales para la formulación de PDT 2024-2027

<https://portalterritorial.dnp.gov.co/AdmJuntosTerritorio/juntosTerritorio>

### c. Diagnóstico Situacional y Financiero

#### Estado y caracterización de la temática

La información oficial sobre indicadores se encuentra disponible en sistemas de información como:

- Sistema Único de Información de la Niñez (SUIN) - <https://portalsuin.icbf.gov.co/sites/suin/consultar-indicadores>
- TERRIDATA - <https://terridata.dnp.gov.co/>
- Sistema de Seguimiento al Desarrollo Integral de la Primera Infancia - <https://ssnn.mineduacion.gov.co/ssnn/login>

#### Fichas territoriales departamentales

<https://portalsuin.icbf.gov.co/sites/suin/fichas-territoriales>

#### Histórico de gasto público en niñez en departamento 2016-2021

<https://portalsuin.icbf.gov.co/sites/suin/gasto-publico-territorial>

### Índice de capacidad institucional (ICI)

<https://portalsuin.icbf.gov.co/sites/suin/indice-de-capacidad-institucional>

### Índice de Interrelación de Problemáticas (IIP) que afectan a la niñez

<https://portalsuin.icbf.gov.co/sites/suin/indicadores-de-politica-integral>

### Sistema Integrado de Información de la Protección Social

<https://www.sispro.gov.co/Pages/Home.aspx>

### Articulación del PDT con POT y otros instrumentos de planificación del territorio:

- Plan Decenal de Salud Pública 2022 – 2031  
<https://www.minsalud.gov.co/plandecenal/Paginas/PDSP-2022-2031.aspx>
- Plan de Seguridad Alimentaria y Nutricional  
<https://www.minsalud.gov.co/sites/rid/Lists/BibliotecaDigital/RIDE/VS/PP/SSNA/B/informe-final-implementacion-plan-nacional-seguridad-alimentaria-2012-2019.pdf>
- Plan de Intervenciones Colectivas (PIC)  
[https://www.minsalud.gov.co/Normatividad\\_Nuevo/Resoluci%C3%B3n%20No.%20295%20de%202023.pdf](https://www.minsalud.gov.co/Normatividad_Nuevo/Resoluci%C3%B3n%20No.%20295%20de%202023.pdf)
- Plan Sectorial de Educación  
[https://www.mineducacion.gov.co/1621/articles-293647\\_archivo\\_pdf\\_plansectorial.pdf](https://www.mineducacion.gov.co/1621/articles-293647_archivo_pdf_plansectorial.pdf)
- Plan Nacional de Cultura 2022-2032. Cultura para la protección de la diversidad de la vida y el territorio  
<https://www.mincultura.gov.co/planes-y-programas/Planes/plan%20nacional%20de%20cultura/Documents/2023/Plan%20Nacional%20de%20Cultura%202022-2032%2018-07-2023.pdf>



- Plan Decenal de Lenguas Nativas del 2022  
<https://www.mincultura.gov.co/areas/poblaciones/APP-de-lenguas-nativas/Paginas/plan-decenal-de-lenguas-nativas-2022--2032.aspx>

#### d. Parte Estratégica del PDT

##### **Estrategias y acciones que permitan mitigar o fortalecer la temática**

Para acceder a más información y orientaciones sobre estos criterios

<https://portalsuin.icbf.gov.co/sites/suin/orientaciones-ni%C3%B1ez-juntos-por-el-territorio>

##### **Manual de Clasificación Programática del Gasto Público**

<https://colaboracion.dnp.gov.co/CDT/MGA/catalogos/CAT%C3%81LOGO%20DE%20PRODUCTOS.xlsx>

Ejemplo:

- Temática priorizada: Desarrollo integral de la infancia y la adolescencia
- Programas:
  - Calidad, cobertura y fortalecimiento de la educación inicial, preescolar, básica y media (código 2201)
  - Promoción y acceso efectivo a procesos culturales y artísticos (código 3301)
  - Fomento a la recreación, la actividad física y el deporte (código 4301)

##### **Financiación territorial**

- Sistema General de Participaciones (SGP) y Sistema General de Regalías (SGR)  
<https://2022.dnp.gov.co/programas/inversiones-y-finanzas-publicas/Datos-y-Estadisticas/Paginas/Financiamiento-Territorial.aspx>
- Recursos de la Cooperación Internacional (UNICEF - OPS - USAID)  
<https://apccolombia.gov.co/modalidades-de-cooperacion>

- Fondo para la Atención Integral de la Niñez y Jornada Escolar Complementaria (FONIÑEZ)  
[https://www.icbf.gov.co/cargues/avance/docs/decreto\\_1729\\_2008.htm](https://www.icbf.gov.co/cargues/avance/docs/decreto_1729_2008.htm)
- Resolución 2808 del 2022 "Por la cual se fija el valor anual de la Unidad de Pago por Capitación - UPC que financiará los servicios y tecnologías de salud de los Regímenes Contributivo y Subsidiado para la vigencia 2023 y se dictan otras disposiciones"  
[https://www.minsalud.gov.co/Normatividad\\_Nuevo/Resoluci%C3%B3n%20N.o.%202808%20de%202022.pdf](https://www.minsalud.gov.co/Normatividad_Nuevo/Resoluci%C3%B3n%20N.o.%202808%20de%202022.pdf)
- Fondo Nacional Ambiental (FONAM) y Fondo de Compensación Ambiental a través de las Corporaciones Autónomas Regionales y de Desarrollo Sostenible  
<https://www.minambiente.gov.co/planeacion-y-seguimiento/fondo-nacional-ambiental-fonam/>
- Modalidad e financiación de obras por impuestos para municipios PDET  
<https://portal.renovacionterritorio.gov.co/descargar.php?idFile=30987>
- Fondos FONSET y FONSECON (5% de contratos de obra pública Ley 418 de 1997 – Decreto 2170 de 2004)  
<https://www.funcionpublica.gov.co/eva/gestornormativo/norma.php?i=14146>
- Programa nacional de estímulos MINCULTURA  
<https://www.sinic.gov.co/resultadosestimulos/#/resultados>
- Programa ONDAS MINCIENCIAS  
<https://ondas.minciencias.gov.co/>

### **Otras fuentes de financiación por medio de convenios con cooperación**

- Sección de Asuntos Antinarcóticos y Aplicación de la Ley (INL)
- Organización Mundial de la Salud (OMS)

- Oficina de las Naciones Unidas contra la Droga y el Delito (UNODC)
- Banco Interamericano de Desarrollo (BID)
- Fondo de Población de las Naciones Unidas (UNFPA)
- Organización Panamericana de la Salud (OPS)
- Banco Interamericano de Desarrollo (BID)
- Agencia de los Estados Unidos para el Desarrollo Internacional (USAID)

PÚBLICA

## 6. Directorio de Instancias departamentales en el marco del Sistema Nacional de Bienestar Nacional - SNBF





**JUNTOS** POR LA  
**niñez**

**#**CreceLaGeneracion  
ParaLaVidaYLaPaz

