



**DEPARTAMENTO
NACIONAL DE PLANEACIÓN**

Índice de interrelación de problemáticas (IIP)



**Dirección de Desarrollo Social
Subdirección de Salud
Grupo de Niñez y Familias**

13 de marzo, 2023

CONTENIDO



1. Herramientas de priorización y la agenda DNP
2. Reflexión sobre factores estructurales y problemáticas hacia la niñez
3. Construcción del índice de Interrelación de Problemáticas (IIP)
4. IIP según la clasificación de la Misión de Transformación del Campo
5. Relación entre la pobreza y el IIP



1. Herramientas de priorización y la agenda DNP

Herramientas de priorización y la agenda DNP



- Construir herramientas multinivel para la implementación de las políticas públicas
(territorios-comunidades, dinámicas, familias-individuos)
- Medida Multidimensional de Pobreza en la Niñez.
- Modelos predictores de vulneraciones de derechos
(trabajo infantil y oficios del hogar, desnutrición/DHA, salud mental, violencias (ICBF) y proyección)
- Índice de Interrelación de Problemáticas (IIP).
- Análisis Censo 2018.
- Módulo en Registro Social de Hogares – herramientas de visualización.



2. Reflexión sobre factores estructurales y problemáticas hacia la niñez

Reflexión sobre factores estructurales y problemáticas hacia la niñez



DEPARTAMENTO
NACIONAL DE PLANEACIÓN

- La experiencia indica que las problemáticas que afectan a la niñez no están individualizadas, aún así, la política actúa de esta forma.
- Encadenamientos de problemáticas en las niñas, niños y adolescentes en el curso de vida, al interior de las familias y en las comunidades-territorios.
- Existen factores estructurales compartidos que al interactuar con los contextos, generan estas problemáticas.
- Necesidad de una apuesta integral (PND 2022-2026).

Correlación entre indicadores para siete problemáticas de la niñez

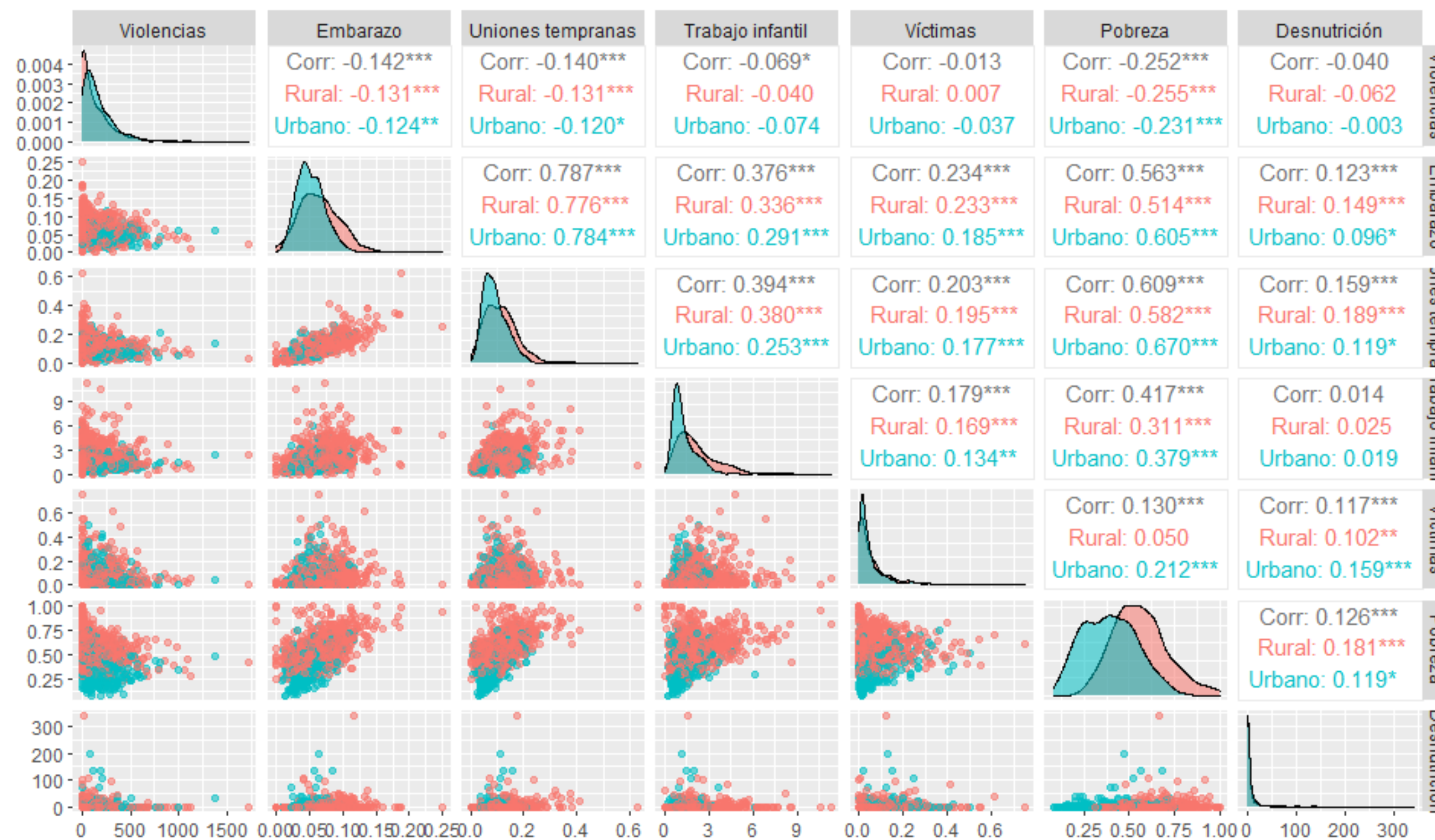

Fuente: Elaboración DNP a partir de información de Forensis (INMLCF, 2020), CNPV 2018 (DANE, 2019), Registro Único de Víctimas y Estadísticas Vitales (DANE, 2021).



3. Construcción del índice de Interrelación de Problemáticas (IIP)

Construcción del índice de Interrelación de Problemáticas (IIP)

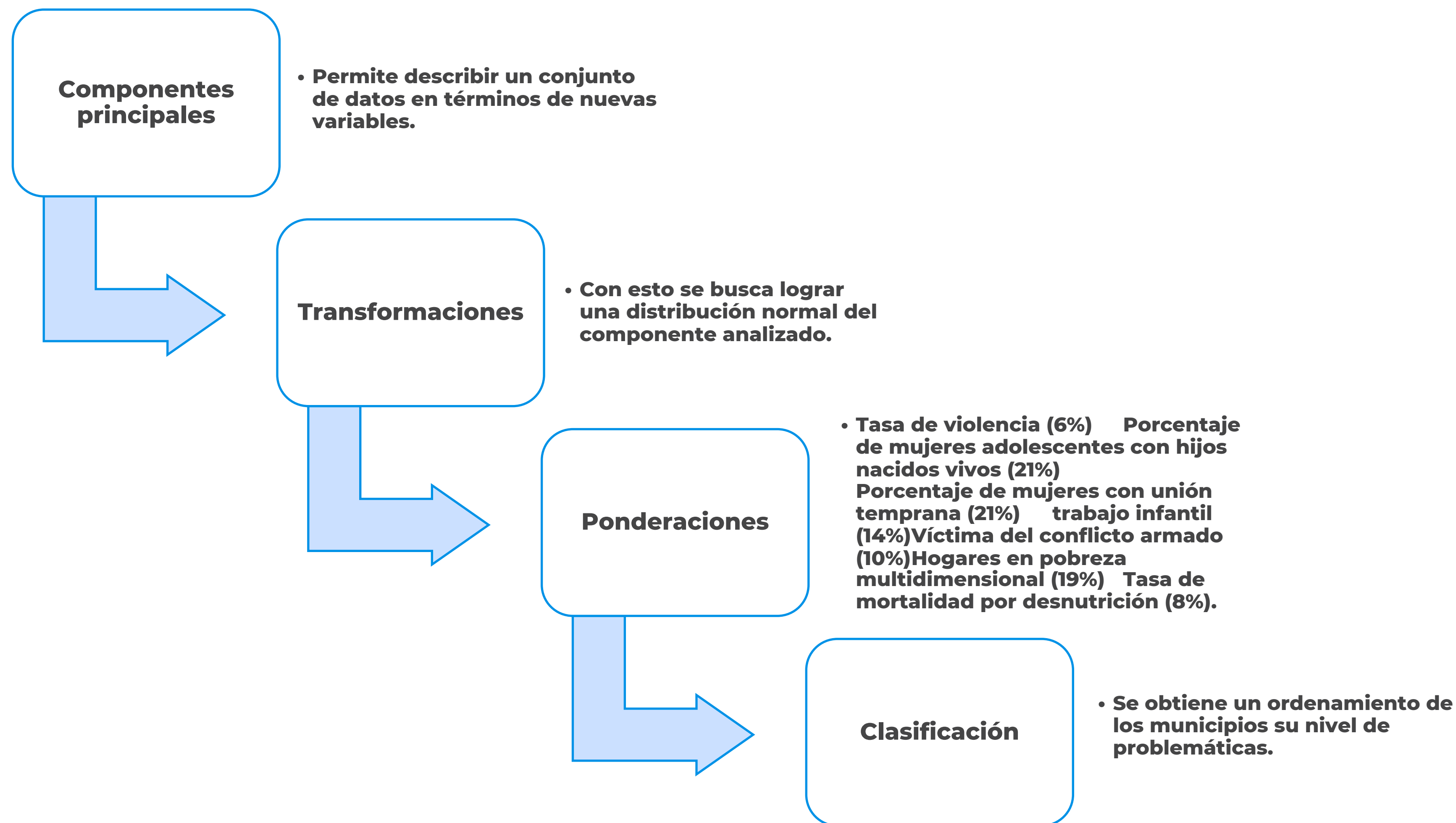

Tasa de violencias contra NNA

Totalidad de eventos de violencia de los que son víctima la población menor de 18 años, clasificadas por el Instituto Nacional de Medicina Legal como violencia intrafamiliar, violencia interpersonal y exámenes medicolegales por presunto delito sexual, y el total de población menor de 18 años del territorio colombiano, expresada por 100.000 habitantes para un período de un año. **2020, INML**

Trabajo infantil

Número de hogares que según el IPM están privados en trabajo infantil dividido en el número total de hogares. **2018, CNPV**

Porcentaje de mujeres adolescentes entre 14 y 17 años con hijos nacidos vivos

Mujeres de 14 a 17 años que tuvieron hijos nacidos vivos dividido en el número total de mujeres de 14 a 17 años. **2018, CNPV**

Víctima del conflicto armado

Número de NNA inscritos en el RUV. **2021, RUV**

Porcentaje de mujeres adolescentes entre 14 y 17 años que tienen o han tenido una unión

Mujeres de 14 a 17 años que han tenido una unión dividido en el número total de mujeres de 14 a 17 años. **2018, CNPV**

NNA en hogares multidimensionalmente pobres

Número de NNA en hogares en pobreza multidimensional dividido en el número total de hogares. **2018, CNPV**

Mortalidad por desnutrición

Sumatoria del número de muertes de menores de 5 años por deficiencias nutricionales y anemias nutricionales, según la agrupación 6/67 de la OPS, registradas durante el año de referencia dividido en la población menor de 5 años proyectada para el año de referencia. **Promedio 2016-2019, Estadísticas Vitales DANE**

Índice de Interrelación de problemáticas



Presencia simultánea de estas 6 problemáticas
en la niñez

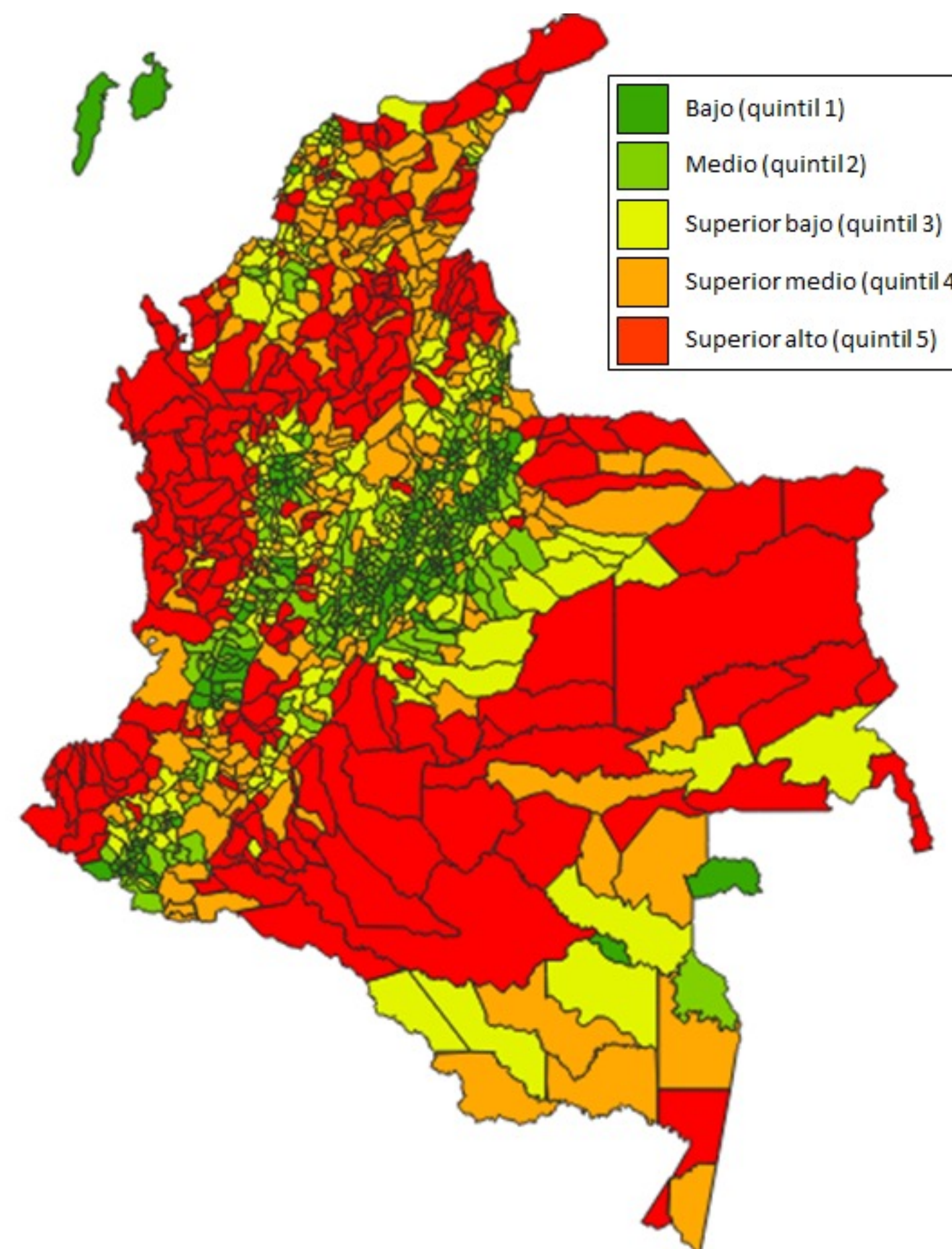

Las 10 municipios más críticos



| MPIO | INDICADOR AGREGADO (VALOR NORMALIZADO) | Tasa de violencias (intrafamiliar, interpersonal y sexual) contra NNA por 100.000 NNA | Porcentaje de mujeres adolescentes entre 14 y 17 años con hijos nacidos vivos (CNPV) | Porcentaje de mujeres adolescentes entre 14 y 17 años que tienen o tuvieron una unión temprana | % de hogares con trabajo infantil de fuente censal (CNPV, 2018) | % de NNA inscritos en el RUV (UARIV, corte a septiembre 2021) | % de NNA en hogares multidimensionalmente pobres (CNPV, 2018) | Tasa de mortalidad por desnutrición en menores de 5 años (Promedio 4 años) |
|---------------------|--|---|--|--|---|---|---|--|
| La Guadalupe (CD) | 100 | 0 | 25% | 25% | 5% | 1% | 93% | 0 |
| Puerto Carreño | 97 | 14 | 12% | 16% | 2% | 12% | 66% | 340 |
| Mutatá | 94 | 315 | 13% | 24% | 4% | 61% | 69% | 41 |
| Papunahua (CD) | 93 | 0 | 19% | 38% | 1% | 0% | 98% | 0 |
| Murindó | 91 | 0 | 18% | 24% | 6% | 10% | 89% | 0 |
| San José del Palmar | 87 | 54 | 9% | 28% | 8% | 11% | 70% | 48 |
| Montecristo | 83 | 15 | 15% | 27% | 4% | 17% | 79% | 13 |
| Medio Atrato | 82 | 0 | 18% | 21% | 6% | 2% | 83% | 0 |
| El Carmen de Atrato | 81 | 35 | 14% | 25% | 2% | 25% | 68% | 63 |
| San Calixto | 80 | 0 | 9% | 21% | 9% | 21% | 81% | 0 |
| Bagadó | 79 | 19 | 14% | 28% | 2% | 11% | 87% | 29 |



4. IIP según la clasificación de la Misión de Transformación del Campo

IIP según la clasificación de la Misión de Transformación del Campo

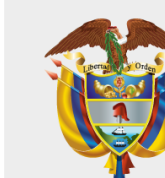

DEPARTAMENTO
NACIONAL DE PLANEACIÓN

Porcentaje de municipios con presencia simultánea de problemáticas en la niñez según clasificación de ruralidad.

| Clasificación según Misión Rural 2018 | Bajo (quintil 1) | Medio (quintil 2) | Superior bajo (quintil 3) | Superior medio (quintil 4) | Superior alta (quintil 5) |
|--|-------------------------|--------------------------|----------------------------------|-----------------------------------|----------------------------------|
| Ciudades y aglomeraciones | 44.9% | 29.7% | 12.7% | 7.6% | 5.1% |
| Intermedio | 22.5% | 25.8% | 22.5% | 21.5% | 7.7% |
| Rural | 16.5% | 16.8% | 20.1% | 23.7% | 22.9% |
| Rural disperso | 12.5% | 14.0% | 19.9% | 18.7% | 34.9% |

Fuente: Elaboración DNP. Cálculos DNP.



5. Relación entre la pobreza y el IIP

Índice de Interrelación de problemáticas y pobreza



Correlación entre pobreza y presencia simultánea de problemáticas

